

Государственное автономное учреждение Пермского края  
«Центр развития туризма»



Пермь 2019

УДК 371.233  
ББК 74.200.585.4  
П27

**Авторы-составители:**

*Ольга Анатольевна Будаева  
Дарья Игоревна Езова  
Ильдар Юнусович Маматов*

**П27 Пермский край – детям:** каталог экскурсионно-образовательных маршрутов. – Пермь. : ИП Вергелес Д. С., 2019. – 192 с.

Пермский звериный стиль, Каменный город, Людмилинская скважина, обвинская роспись, Нытвенский металлургический завод, река Кама, Уральские горы... Пермский край славится своей историей, культурой, развитой промышленностью и богатейшими природными ресурсами. Пермская земля – это перекрёсток культур и народов, край легенд, которые оживают во время путешествий по Перми Великой. Достаточно выбрать подходящий маршрут!

Пермский край находится в Предуралье и на склонах Уральских гор. Люди поселились в этих землях уже в эпоху палеолита. В середине XV века на Верхней Каме образовалось Великопермское княжество. Река Кама, приток Волги, стала той важной водной артерией, которая позволила краю расти и развиваться.

Леса покрывают более половины площади края. Наши земли богаты полезными ископаемыми. Здесь добывают нефть, газ, алмазы, золото, минеральные соли, известняк, хромовые руды, керамзитовые глины, гипс, мрамор. Это определяет ключевые отрасли промышленности.

На территории края проживают русские, татары, коми-пермяки, башкиры и люди других национальностей, которые вносят свой неповторимый вклад в его культурный облик.

В Пермском крае жили и работали такие известные люди, как писатели Л.И. Давыдычев, В. И. Воробьёв, поэт В. В. Каменский, врач и филантроп Ф. Х. Граль, театральный и художественный деятель С.П. Дягилев и многие другие.

Этот каталог поможет вам выбрать самые интересные маршруты по нашему краю. Вы можете составить собственный план путешествий на год вперёд или даже на время всей программы обучения!

**«ПЕРМСКИЙ КРАЙ – ДЕТАМ»**

«Пермский край – детям» – это программа мероприятий, которая направлена на развитие экскурсионно-образовательного туризма в Пермском крае.

Изучение родной страны, её истории, культуры, природы, национальных особенностей возможно во время интересных туристических программ.

Экскурсии расширяют знания по определённым предметам, способствуют интеллектуальному, духовному и творческому развитию.

На экскурсиях проекта «Пермский край – детям» вы не только увидите достопримечательности родного края, но и подтянете знания по школьным дисциплинам. Согласитесь, что здорово изучать окружающий мир, географию и биологию в зоопарках, заповедниках, парках и просто на природе. Историю можно осваивать в исторических и краеведческих музеях, а также в местах археологических раскопок, таких как Гляденовская гора. С городом Пермь и севером Пермского края тесно связаны Октябрьская Революция 1917 года, история царской семьи и дома Романовых. О Великой Отечественной войне рассказывают экспозиции заводских музеев и городские мемориалы. Представьте, что законы физики и химии можно узнавать не только из учебников и на уроках, но и в музеях, на промышленных предприятиях, на которых тоже проводятся экскурсии. Вы можете участвовать в различных мастер-классах: от художественной росписи и изготовления тубетейки до увлекательных экспериментов в производственных химической и испытательной лабораториях.

Мы уверены, что маршруты, собранные в этом каталоге, не оставят вас равнодушными, вдохновят путешествовать и изучать Пермский край!

Вперёд к новым знаниям и открытиям!

**Ольга Будаева**

ISBN 978-5-91076-207-1

© ИП Вергелес Д. С., ООО «Маматов», оформление, 2019  
© Государственное автономное учреждение Пермского края  
«Центр развития туризма» (ГАУ ПК «Центр развития туризма»),  
авторский коллектив, текст, 2019  
© Аликина Е. В., Вергелес Д. С., иллюстрации



1 ВЕСЬ ГОД

МАРШРУТ

РАЗВЛЕКАТЕЛЬНЫЙ

ПРИКЛЮЧЕНЧЕСКИЙ

ОБРАЗОВАТЕЛЬНЫЙ

ПОЗНАВАТЕЛЬНЫЙ

1 КЛАСС

## А Я ИДУ, ШАГАЮ ПО ПЕРМИ

### ПРЕДМЕТ И ТЕМА ЭКСКУРСИИ:

- Окружающий мир.
- С чего начинается Родина?
- Красота любимого города.

Говорят, в Перми можно встретить медведя. И это отчасти правда. Хотите увидеть мишку прямо в центре нашего города и даже погладить его по носу? Тогда приглашаем вас отправиться в познавательное и весёлое путешествие вместе с опытным проводником. По пути мы познакомимся с почётным пермяком по прозвищу Солёные уши, постоим на берегу великой Камы-реки и узнаем секрет приготовления старинного блюда уральской кухни – пирожков «посикунчиков». Но это ещё не всё. На костюмированном чаепитии вам расскажут много интересного о быте и нравах пермяков.

Наша образовательная экскурсия перенесёт вас в прошлое родного города и позволит лучше понять настоящее. Вы посетите самые известные достопримечательности и познакомитесь с легендами Пермского края.

3 часа

3 км

6–8 лет

пеший

до 40 человек





**ПРОГРАММА ТУРА:**

1. Встреча группы учеников у здания школы.
2. Трансфер от здания школы до центральной части города, где будет проходить экскурсия:
  - «Пермяк – солёные уши» (пр-т Комсомольский);
  - «Пермский медведь» (ул. Ленина);
  - «Кама-река» (ул. Ленина).
3. Кулинарный мастер-класс.
4. После окончания экскурсионной программы ученики вернутся к зданию школы.

**«Пермяк – солёные уши»** – традиционное прозвище жителей Перми и одна из главных достопримечательностей города. Скульптура состоит из круглой рамки с большими ушами и фигуры фотографа. Поместите лицо в рамку, чтобы сделать отличную фотографию! Если вы ещё не знаете, почему у пермяка солёные уши, самое время узнать! Памятник открыт в 2006 году, его автор – Рустам Исмагилов.

**«Пермский медведь»** – символ нашего города, изображённый на гербе, и знаменитая скульптура. Бронзовый мишка пользуется особой любовью и вниманием горожан и туристов. Известно, что жители древней Пермской земли относились к этому могучему зверю с особым почтением и считали его своим покровителем. Может, поэтому считается, что статуя приносит удачу? Хотите проверить? Это второй вариант скульптуры, который был открыт в 2006 году. Авторы – Владимир Павленко и Ольга Красношеина.

**Скульптурная композиция «Кама-река»** отражает величие древней истории. Кама – главная река Пермского края, с ней связано освоение Урала. Реку символизирует ладья, водружённая на столбы, покрытые древними письменами и орнаментами. Композиция сделана из металла и самого распространённого на Урале камня – известняка. Памятник был открыт в 2010 году. Его авторы – Михаил Васёв, Дмитрий Постников и Александр Суворов.

**СТОИМОСТЬ ЭКСКУРСИИ  
НА ОДНОГО ШКОЛЬНИКА:**

от 1050 руб. (при расчёте на группу 40 + 4 чел.).

**В СТОИМОСТЬ ВХОДИТ:**

- Транспортное обслуживание – автобус.
- Интерактивная программа.
- Кулинарный мастер-класс по приготовлению блюд пермской кухни.
- Чаепитие.
- Сопровождение группы.

**ПРИМЕЧАНИЯ:**

- Возможны изменения в программе по причинам, не зависящим от компании, в пределах указанной стоимости.
- Время и порядок предоставления туристских услуг, экскурсионные объекты, заявленные в программе, могут меняться при сохранении их объёма.
- Стоимость указана на одного школьника из расчёта, что в составе группы есть руководитель (например, 40 школьников + 4 руководителя бесплатно).
- Тур может быть организован в любой день.

**ЗАДАНИЕ:**

Слово «Родина» очень важно для каждого из нас. Но знаешь ли ты, что есть большая Родина, а есть родина малая? Большой Родиной принято называть страну, в которой мы живём. И в этом случае мы будем писать слово «Родина» с большой буквы.

А малой родиной называют город или село, где человек родился и вырос. Тогда принято писать это слово с маленькой буквы. Но маленькая буква не означает, что малая родина значит для человека меньше, чем Большая. С малой родиной нас связывают самые хорошие воспоминания, друзья, родственники. И жизнь путешественника нужно начинать с изучения своей малой родины.

**ОТВЕТЬ НА ВОПРОСЫ:**

**Как называется твоя малая родина?**

---

**Как называется регион России, в котором она находится?**

---

**В какой географической части России находится твоя малая родина?**

**Выбери из предложенных ниже вариант и подчеркни его:**

- **Центральная часть России;**
- **Урал;**
- **Сибирь;**
- **Дальний Восток.**

**Каково полное официальное название нашей страны?**

---



---



## СВЕТОФОРΙΑ: АВТОБУСНАЯ ЭКСКУРСИЯ-КВЕСТ

### ПРЕДМЕТ И ТЕМА ЭКСКУРСИИ:

- Мир вокруг меня.
- Окружающий мир.
- Безопасный путь.
- Условные знаки.

Если ты думаешь, что соблюдать правила дорожного движения — это очень скучно и сложно, то на нашей экскурсии ты поймёшь, что это совсем не так.

Ты узнаешь, как переходить дорогу, как вести себя во дворе, на улице и всюду, где может появиться автомобиль. Мы не просто расскажем тебе о правилах дорожного движения, а поиграем. Смотри, загорелся зелёный свет — значит, пора в путь!

2,5–3 часа

10 км

7–11 лет

смешанный

от 15 до  
45 человек

### ПРОГРАММА ТУРА:

1. Встреча группы учеников у здания школы.
2. Маршрут будет проходить по важнейшим магистралям города:
  - ул. Сибирская;
  - пр-т Комсомольский;
  - ул. Ленина;
  - ул. Уральская.
3. После окончания экскурсионной программы ученики вернутся к зданию школы.

На нашей обзорной экскурсии мы предоставим школьникам и ребятам дошкольного возраста возможность поближе познакомиться с правилами дорожного движения и узнать об истории возникновения транспорта.

Ребята увидят памятник первому светофору Перми, познакомятся с надземным и подземным переходом. А также увидят старый трамвай и технический троллейбус.

Наша экскурсия проходит в лёгкой игровой форме, что способствует закреплению пройденного материала. У детей есть возможность увидеть всё своими глазами, показать свои знания, ответив на вопросы викторины, и получить положительные эмоции.

### СТОИМОСТЬ ЭКСКУРСИИ НА ОДНОГО ШКОЛЬНИКА:

от 320 руб. (при расчёте на группу 40 + 4 чел.).

### В СТОИМОСТЬ ВХОДИТ:

- Встреча группы учеников у здания школы.
- Экскурсионное обслуживание.
- Транспортное обслуживание — автобус (не более 3 часов).
- Сопровождение группы (экскурсовод или аниматор).



**ЗАДАНИЕ 1:**

Знаешь ли ты, что наш город – один из самых больших по протяжённости в стране? Разумеется, жителям города необходим общественный транспорт, чтобы вовремя попасть на работу и домой.

**Какие виды общественного транспорта ты знаешь? Нарисуй их и подпиши.**

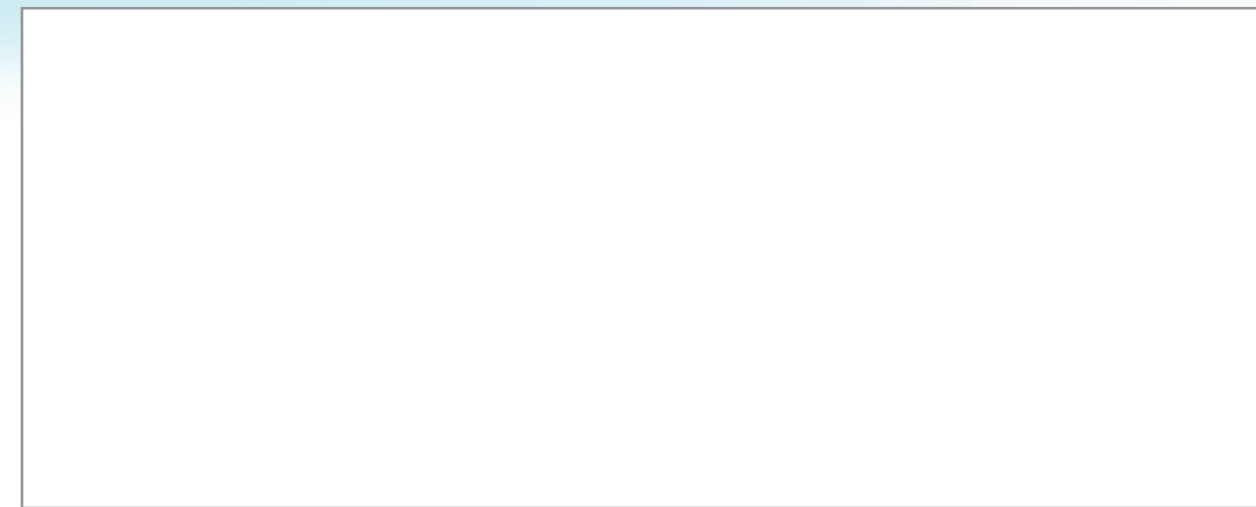
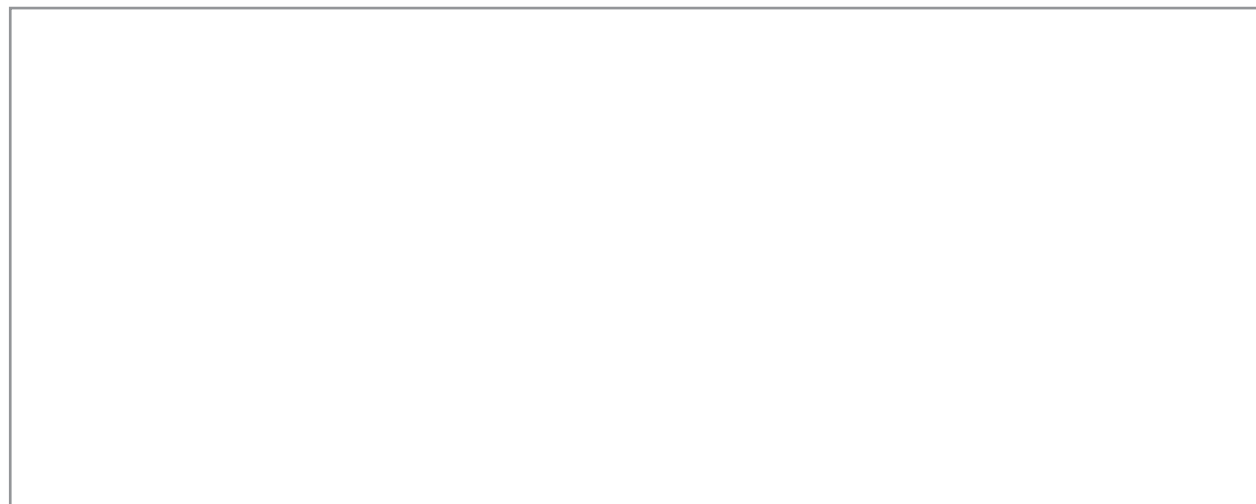
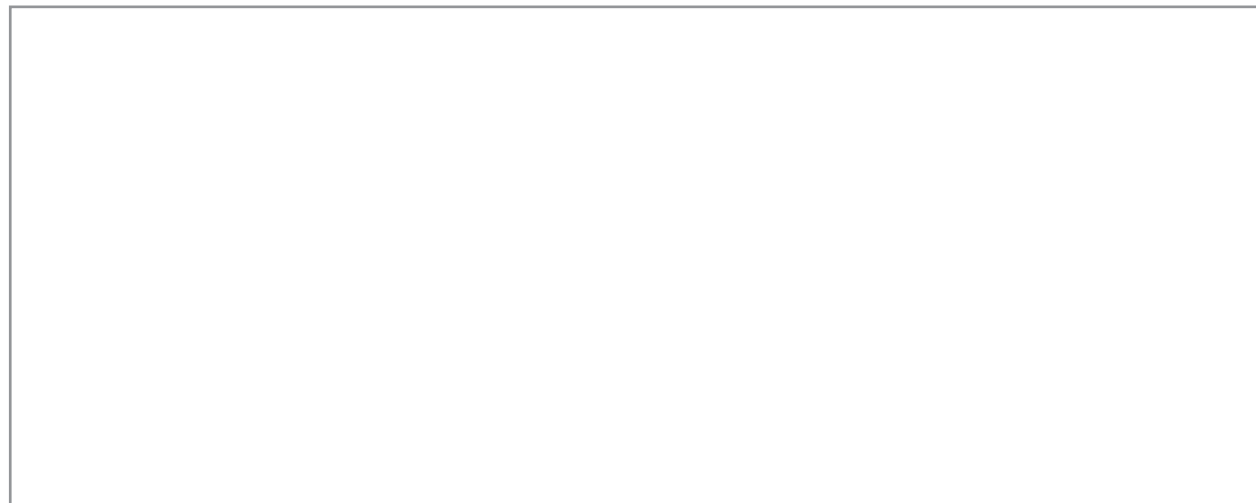
**ЗАДАНИЕ 2:**

Путешествия бывают разные. Иногда они длятся много дней, и мы уезжаем за много-много километров от родного дома. А иногда интересное путешествие можно совершить прямо в своём городе. Главное – уметь увидеть новое даже в самом обычном. А ты знаешь свой родной город? Давай вместе пройдемся по нему.

**Какие центральные улицы нашего города ты знаешь?**

---

**Какие площади есть в городе?**

---

**Какие парки и скверы?**

---

**Какие реки протекают?**

---



3  
ВСЬ  
ГОДМАРШРУТ  
ПОЗНАВАТЕЛЬНЫЙ  
ОБРАЗОВАТЕЛЬНЫЙ1  
КЛАСС

## КОНЬ-ОГОНЬ

### ПРЕДМЕТ И ТЕМА ЭКСКУРСИИ:

- Окружающий мир.
- Братья наши меньшие: рассказы о животных.
- Животный мир: многообразие животных. Домашние животные.

Сколько пород лошадей существует? Какая порода прославилась Пермский край на весь мир? Что нужно для занятий конным спортом? Предлагаем вам отправиться в посёлок Ферма в конноспортивный комплекс, чтобы не только узнать ответы на эти и многие другие вопросы, но и познакомиться с его питомцами.

Вас ждёт экскурсия по комплексу и увлекательный рассказ об истории коневодства на Урале. Вы научитесь ухаживать за лошадьми и седлать их, а также увидите различные трюки в их исполнении.

Не забудьте посетить мини-зоопарк!

После «живого урока» за чаем вы сможете поделиться с друзьями своими впечатлениями.

3 часа

40 км

6–8 лет

смешанный

до 40 человек





**ПРОГРАММА ТУРА:**

1. Встреча группы учеников у здания школы.
2. Конноспортивный комплекс (посёлок Ферма, ул. Заводская, д. 3/1).
3. После окончания экскурсионной программы ученики вернутся к зданию школы.

**Конноспортивный комплекс Пермского края п. Ферма** — одно из лучших мест, чтобы познакомиться с жизнью лошадей и узнать много интересного. В четырёх просторных конюшнях обитают более 200 лошадок. Здесь созданы все условия для тренировки и выступления спортсменов: для них построены два крытых просторных манежа. Конноспортивный комплекс организует скачки, бега и соревнования не только местного, но и всероссийского масштаба.

**СТОИМОСТЬ ЭКСКУРСИИ НА ОДНОГО ШКОЛЬНИКА:**

от 1000 руб. (при расчёте на группу 40 + 4 чел.).

**В СТОИМОСТЬ ВХОДИТ:**

- Экскурсионное обслуживание.
- Посещение мини-зоопарка.
- Катание на лошадях.
- Транспортное обслуживание автобусом (не более 3 часов).
- Питание.
- Мастер-класс по седловке и плетению лошади косичек.
- Чаепитие.
- Сопровождение группы.

**ОРИЕНТИРОВОЧНАЯ СУММА НАЛИЧНЫХ С СОБОЙ:**

от 20 до 150 руб. на сувенирную продукцию на территории конюшни.

**ПРИМЕЧАНИЯ:**

- Возможны изменения в программе по причинам, не зависящим от компании, в пределах указанной стоимости.
- Время и порядок предоставления туристских услуг, экскурсионные объекты, заявленные в программе, могут меняться при сохранении их объёма.
- Стоимость указана на одного школьника из расчёта, что в составе группы есть руководитель (например, 40 школьников + 4 руководителя бесплатно).
- Тур может быть организован в любой день.

**ЗАДАНИЕ:**

Путешествуя по нашему Пермскому краю, ты можешь встретить разных животных, домашних и диких. Но животных в мире намного больше.

**Найди среди животных, изображённых ниже, тех, кто обитает в нашем крае.**





4 ВЕСЬ  
ГОД

МАРШРУТ

ПОЗНАВАТЕЛЬНЫЙ

РАЗВЛЕКАТЕЛЬНЫЙ

ОБРАЗОВАТЕЛЬНЫЙ

1  
КЛАСС

## КАПИТАН КОКО И ЗЕЛЁНОЕ СТЁКЛЫШКО

### ПРЕДМЕТ И ТЕМА ЭКСКУРСИИ:

Чтение. Образы родного края в искусстве. Г. Новицкая. «Книжки».

«Меридианы – это линии, которые опоясывают всю землю с юга на север... Люди не знают о том, что, кроме нарисованных, придуманных меридианов, есть ещё и серебряные, волшебные... Один Серебряный Меридиан проходит здесь. Рядом с нами... Но увидит его только тот, кто посмотрит в Зелёное Стёклышко», – говорит герой книги писателя Льва Кузьмина, отважный петух Капитан Коко, отправляясь навстречу приключениям.

2 часа

4 км

7–11 лет

смешанный

до 40 человек

Давайте и мы совершим увлекательное путешествие в мир литературы родного края. Нашим серебряным меридианом станет Пермская краевая детская библиотека, а волшебным стёклышком – творчество знаменитых пермских писателей Льва Давыдычева, Льва Кузьмина, Владимира Воробьёва, Алексея Домнина и многих других. Мы ближе познакомимся с Иваном Семёновым, Каприжкой, Генералом Шито-Крыто и вспомним их истории.

Вас ожидает насыщенная интерактивная программа с играми и конкурсами. Мы не только узнаем, как создаётся книга, но и попробуем написать свою.

### ПРОГРАММА ТУРА:

1. Встреча группы учеников у здания школы.
2. Пермская краевая детская библиотека имени Л. И. Кузьмина (ул. Сибирская, д. 11).
3. После окончания экскурсионной программы ученики вернутся к зданию школы.

### Пермская краевая детская библиотека

**имени Л. И. Кузьмина** – сегодня главная библиотека Перми для детей, подростков, а также родителей и учителей. История библиотеки началась ещё в 1966 году.

Писатель Лев Кузьмин, чьё имя носит библиотека, называл её «Дивный дом», а символом библиотеки стал Звездочёт, один из героев пермского сказочника. И действительно, переступив порог, вы попадаете в чудесный сказочный мир. Здесь собраны лучшие произведения детских писателей, энциклопедии, справочники, альбомы по искусству.

В библиотеке постоянно проходят интересные мероприятия, праздники, встречи с писателями. Библиотека – лауреат различных краевых и российских конкурсов.



**СТОИМОСТЬ ЭКСКУРСИИ  
НА ОДНОГО ШКОЛЬНИКА:**

от 300 руб. (при расчёте на группу 40 + 4 чел.).

**В СТОИМОСТЬ ВХОДИТ:**

- Экскурсионное обслуживание.
- Транспортное обслуживание автобусом (не более 3 часов).
- Сопровождение группы.

**ПРИМЕЧАНИЯ:**

- Возможны изменения в программе по причинам, не зависящим от компании, в пределах указанной стоимости.
- Время и порядок предоставления туристских услуг, экскурсионные объекты, заявленные в программе, могут меняться при сохранении их объёма.
- Стоимость указана на одного школьника из расчёта, что в составе группы есть руководитель (например, 40 школьников + 4 руководителя бесплатно).
- Тур может быть организован в любой день.

**ЗАДАНИЕ 1:**

Путешествия бывают разные. Чтобы увидеть другие города и страны, путешественники едут на поездах, самолётах, кораблях и автомобилях. Но задолго до изобретения паровозов и самолётов люди в одно мгновение могли переноситься за тысячи километров и видеть иные страны. И всё это – благодаря книгам.

Самая древняя письменность представляла собой маленькие картинки-пиктограммы. Каждая пиктограмма обозначала определённое слово, понятие. Набор пиктограмм выстраивался в предложение. И с помощью пиктограмм можно было рассказать какую-нибудь историю.



Человек



Лес



Факел



Лодка

**Вот примеры современных пиктограмм, которые должен знать каждый уважающий себя путешественник. Расшифруй их и подпиши их значения.**



Затем у некоторых народов пиктограммы упростились и превратились в иероглифы. Сегодня письменность на основе иероглифов существует у таких народов, как китайцы, японцы, корейцы. И, наконец, люди придумали алфавит – набор специальных знаков, каждый из которых обозначает свой звук. Алфавитов достаточно много, но меньше, чем языков.

**ЗАДАНИЕ 2:**

А ты знаешь какие-нибудь алфавиты? Сможешь угадать, какие народы пользуются этими алфавитами и как они называются?

**АБВГДЕ**

Название: \_\_\_\_\_

Народы: \_\_\_\_\_

**ABCDEF**

Название: \_\_\_\_\_

Народы: \_\_\_\_\_

**א ב ג ד ה ו**

Название: \_\_\_\_\_

Народы: \_\_\_\_\_

**خ ث غ ظ ض ذ**

Название: \_\_\_\_\_

Народы: \_\_\_\_\_



## СИМВОЛЫ ПЕРМСКОГО КРАЯ

### ПРЕДМЕТ И ТЕМА ЭКСКУРСИИ:

- Окружающий мир.
- Государственная символика России.

Найдите Пермь на карте мира. Кажется, что это всего лишь точка, но каждый город уникален и играет важную роль в жизни страны. У каждого города свой гимн, герб и флаг. Хотите больше узнать о символах Перми? Тогда в путь!

Перед нами будет стоять увлекательная задача – самим собрать герб Пермского края. Но чтобы её осуществить, мы должны вывести секрет серебряного медведя с книгой на спине. Для этого мы отправимся на прогулку по улицам и набережным родного города, и даже перенесёмся в прошлое, рассматривая фотографии.

Мы побываем в центре Перми, увидим здания, где решаются государственные вопросы, познакомимся с пермяком – солёные уши, погладим по носу бронзового мишку, постоим на берегу реки Камы и обсудим, какое значение она имеет для нашего края.

А ещё вы попробуете себя в роли главы государства – научитесь ставить настоящие печати!

2 часа

10 км

8 лет

смешанный

от 10 до  
40 человек

**ПРОГРАММА ТУРА:**

1. Встреча группы учеников у здания школы.
2. Городская эспланада (ул. Ленина).
3. «Кама-река» (ул. Ленина).
4. «Пермский медведь» (ул. Ленина).
5. «Пермяк – солёные уши» (пр-т Комсомольский).
6. Соборная площадь.
7. Набережная Перми.
8. После окончания экскурсионной программы ученики вернутся к зданию школы.

**Эспланада** – прекрасное место для осмотра города и главного здания Перми – Законодательного собрания Пермского края. Над Домом Советов развеваются флаги, а вход украшен гербом.

**Скульптурная композиция «Кама-река»** отражает величие древней истории. Реку символизирует ладья, водружённая на столбы, которые покрыты древними орнаментами.

**Памятник «Легенда о пермском медведе»** – символ Пермского края. Бронзовый мишка пользуется особой любовью и вниманием горожан и туристов.

**«Пермяк – солёные уши»** – традиционное прозвище жителей Перми и одна из главных достопримечательностей города. Скульптура состоит из круглой рамки с большими ушами и фигуры фотографа.

**Соборная площадь** находится на набережной реки Камы. Здесь стоит Спасо-Преображенский кафедральный собор, в котором сегодня располагается художественная галерея.

**Набережная Пермь I** – одно из самых красивых мест для прогулок по городу. А когда-то здесь была просто тропинка.

**СТОИМОСТЬ ЭКСКУРСИИ НА ОДНОГО ШКОЛЬНИКА:**

от 361 руб. (при расчёте на группу 40 + 4 чел.).

**В СТОИМОСТЬ ВХОДИТ:**

- Экскурсионное обслуживание.
- Транспортное обслуживание.
- Страховка по проезду.
- Сопровождение гида.

\* Дополнительно оплачивается подача автобуса в отдалённые районы: Закамск, Гайва, Краснокамск, Пермский район и др.

**ПРИМЕЧАНИЯ:**

- Возможны изменения в программе по причинам, не зависящим от компании, в пределах указанной стоимости.
- Время и порядок предоставления туристских услуг, экскурсионные объекты, заявленные в программе, могут меняться при сохранении их объёма.
- Стоимость указана на одного школьника из расчёта, что в составе группы есть руководитель (например, 40 школьников + 4 руководителя бесплатно).
- Тур может быть организован в любой день.

**ЗАДАНИЕ 1:**

У каждой страны есть свои символы: герб, флаг, гимн. Герб используется на самых важных документах, например на паспорте гражданина России.

Символы есть не только у государств. Они есть и у городов, спортивных клубов и даже у некоторых семей. А ты знаешь, как должен выглядеть герб Перми в цвете?

**Раскрась его и объясни, почему на гербе нашего города изображён медведь.**

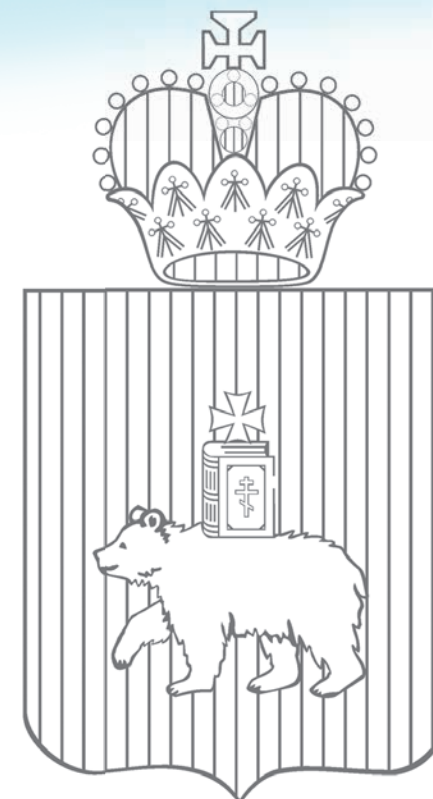
**ЗАДАНИЕ 2:**

Кроме официальных символов, есть и другие изображения, которые могут обозначать страну и город.

**А какие другие символы есть у Перми? Где их можно увидеть? Нарисуй их.**

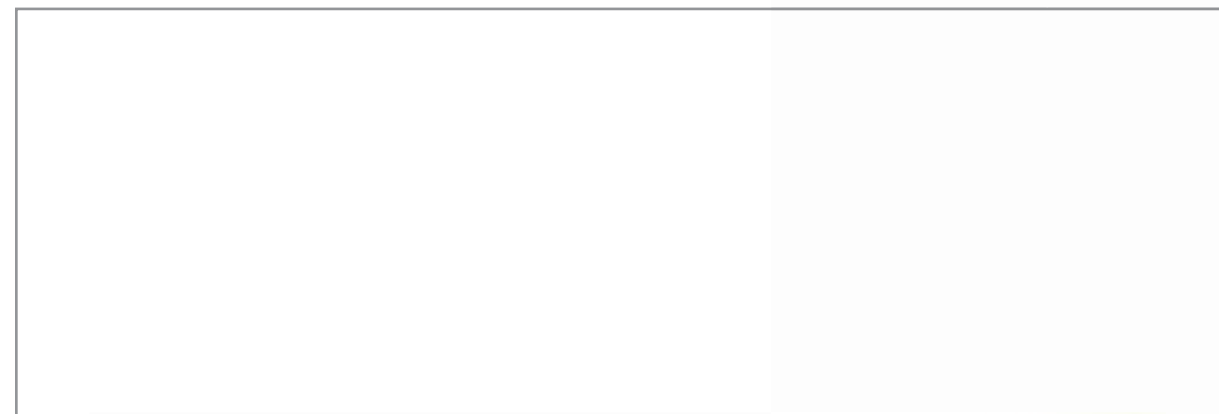



## КАКОГО ЦВЕТА РЕМЁСЛА?

### ПРЕДМЕТ И ТЕМА ЭКСКУРСИИ:

- Окружающий мир.
- Мир народных промыслов.
- Культура и образование.

Хотите попробовать себя в роли настоящих скульпторов? Это возможно! Но вначале нужно как следует подготовиться. Для этого мы отправимся в Пермский краеведческий музей. Вы узнаете, что такое народные промыслы и что можно сделать из бересты, дерева, ткани, глины, кованого металла и камня. Мы познакомимся с богатой коллекцией музея и увидим уникальные образцы творчества наших предков.

Ну а потом вы сами создадите любую фигурку и возьмёте её с собой.

2 часа

6 км

8 лет

смешанный

от 10 до  
40 человек

### ПРОГРАММА ТУРА:

1. Встреча группы учеников у здания школы.
2. Детский музейный центр, филиал Краеведческого музея (Пермская, 78).
3. После окончания экскурсионной программы ученики вернутся к зданию школы.

**Пермский краеведческий музей** – старейший и крупнейший музей в Пермском крае. В музее представлены археологические находки, уникальное собрание пермского звериного стиля, коллекция растений и чучел животных, образцы минералов и горных пород. История музея началась в 1890 году.

### СТОИМОСТЬ ЭКСКУРСИИ НА ОДНОГО ШКОЛЬНИКА:

от 455 руб. (при расчёте на группу 28 + 2 чел.).

#### В СТОИМОСТЬ ВХОДИТ:

- Экскурсионное обслуживание.
- Транспортное обслуживание.
- Страховка по проезду.
- Сопровождение гида.

\* Дополнительно оплачивается мастер-класс: Пермский краеведческий музей – от 100 руб./чел.

\* Дополнительно оплачивается подача автобуса в отдалённые районы: Закамск, Гайва, Краснокамск, Пермский район и др.

### ПРИМЕЧАНИЯ:

- Возможны изменения в программе по причинам, не зависящим от компании, в пределах указанной стоимости.
- Время и порядок предоставления туристских услуг, экскурсионные объекты, заявленные в программе, могут меняться при сохранении их объёма.
- Стоимость указана на одного школьника из расчёта, что в составе группы есть руководитель (например, 40 школьников + 4 руководителя бесплатно).
- Тур может быть организован в любой день.



**ЗАДАНИЕ 1:**

Народная вышивка и ткачество до сих пор остаются важными народными искусствами Прикамья. Так люди в старые времена украшали одежду, полотенца, пояса. У народов Прикамья есть свои собственные орнаменты.

**Можешь ли ты определить, какому народу принадлежат эти узоры?**

**Соедини линиями названия народов и их орнаменты.**

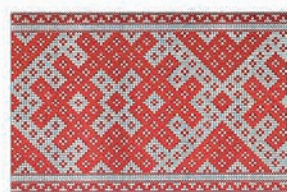

Русские  
Татары  
Коми-пермяки

**ЗАДАНИЕ 2:**

Народные промыслы – это вид народного творчества, сохранившийся со старинных времён. Народными промыслами мы называем изготовление вещей ручным (его ещё называют кустарным) способом, то есть не на фабриках и заводах, а в мастерской или даже дома. У каждого региона России есть свои народные промыслы. Прикамье славится своими народными промыслами: резьбой по камню, вышивкой, гончарным искусством, резьбой и росписью по дереву, ткачеством, плетением из бересты. Уральские горы известны своими самоцветами: драгоценными и полудрагоценными камнями, из которых делают украшения.

**А какие ты знаешь уральские самоцветы, из которых делают красивые изделия?**

**Ответ тебе могут подсказать пермские музеи, сувенирные магазины, уральские сказы Павла Бажова. Запиши названия и цвет этих камней:**

---



---



---

**ЗАДАНИЕ 3:**

С самых древних времён на территории Прикамья делали глиняную посуду. Народные мастера до сих пор сохраняют эти традиции. Признанным центром изготовления глиняной посуды в Пермском крае является Кунгур. Там делают кувшины, крынки, кубышки...

**Можешь ли ты определить, какое название носит эта глиняная посуда?**

**Соедини линиями фотографию изделия и его название. Объясни, для чего использовалась посуда.**



Кувшин

Горшок

Миска

Кубышка

Крынка



## ВСЕ ПРОФЕССИИ ВАЖНЫ

### ПРЕДМЕТ И ТЕМА ЭКСКУРСИИ:

- Окружающий мир.
- Чем занимаются люди (первоначальное знакомство с различными занятиями и профессиями).
- Человек разумный — часть природы.
- Что умеет человек.
- Человек и его деятельность.

Давайте поиграем: оглянитесь вокруг и скажите, людей каких профессий вы видите. Как вы это определили? Как вы думаете, какая профессия самая важная? Какие профессии нужны в городе, а какие в сельской местности?

Чтобы разобраться в этих важных вопросах, мы приглашаем совершить увлекательную прогулку по эспланаде, центральной площади, и заглянуть в Детский город профессий, где можно окунуться в захватывающую игру во взрослую жизнь.

Вы узнаете много интересного о разных профессиях и о том, почему каждая из них очень важна.

2 часа

6 км

8 лет

смешанный

от 10 до  
40 человек



**ПРОГРАММА ТУРА:**

1. Встреча группы учеников у здания школы.
2. Городская эспланада.
3. «КиндерГрад» (ул. Ленина, д. 45).
4. После окончания экскурсионной программы ученики вернутся к зданию школы.

**Городская эспланада** – открытая площадь в центре с хорошим обзором, удобная точка для осмотра города. Это одно из самых популярных мест в Перми. Здесь была открыта Аллея доблести и славы: на плитах написаны имена людей, которые прославили город. На эспланаде проходят концерты, фестивали и праздники.

**«КиндерГрад»** – детский город профессий, где дети играют во взрослую жизнь. Здесь можно выбрать любую профессию и на время стать хирургом, фотографом или архитектором, научиться зарабатывать и тратить деньги и решать самые сложные вопросы.

**СТОИМОСТЬ ЭКСКУРСИИ НА ОДНОГО ШКОЛЬНИКА:**

от 361 руб. (при расчёте на группу 40 + 4 чел.).

**В СТОИМОСТЬ ВХОДИТ:**

- Экскурсионное обслуживание.
- Транспортное обслуживание.
- Страховка по проезду.
- Сопровождение гида.

**ЗА ДОПОЛНИТЕЛЬНУЮ ПЛАТУ:**

Входной билет в объект посещения.

\* По желанию дополнительно оплачивается посещение города профессий «КиндерГрад» (1,5 часа – 275 руб.).

\* Дополнительно оплачивается подача автобуса в отдалённые районы: Закамск, Гайва, Краснокамск, Пермский район и др.

**ПРИМЕЧАНИЯ:**

- Возможны изменения в программе по причинам, не зависящим от компании, в пределах указанной стоимости.
- Время и порядок предоставления туристских услуг, экскурсионные объекты, заявленные в программе, могут меняться при сохранении их объёма.
- Стоимость указана на одного школьника из расчёта, что в составе группы есть руководитель (например, 40 школьников + 4 руководителя бесплатно).
- Тур может быть организован в любой день.

**ЗАДАНИЕ:**

Профессия – это трудовая деятельность человека, с помощью которой он обычно зарабатывает себе на жизнь. Чтобы овладеть профессией, надо получить определённую подготовку. Профессий очень много. Одни существуют много веков, а другие появились совсем недавно.

Есть профессии, которые встречаются только в городе.

Есть профессии, которые встречаются только в деревне.

А есть профессии, которые встречаются и в городе, и в деревне.

**Покажи стрелками, где чаще можно встретить людей разных профессий. Напиши, как они называются. Обозначь подчёркиванием профессии, которые типичны и для города, и для деревни.**





4 ВЕСЬ ГОД

МАРШРУТ

РАЗВЛЕКАТЕЛЬНЫЙ

ЭКОЛОГИЧЕСКИЙ

ОБРАЗОВАТЕЛЬНЫЙ

ПОЗНАВАТЕЛЬНЫЙ

2 КЛАСС

## КРАСАВИНСКИЙ ХУТОРОК

### ПРЕДМЕТ И ТЕМА ЭКСКУРСИИ:

- Окружающий мир.
- Где живут люди?
- Жизнь города и села.
- Будь другом природе.

Часто ли вы бываете за городом? А там много всего интересного! Предлагаем вам отправиться на Красавинский хуторок, чтобы ближе познакомиться с сельской жизнью.

Мы будем гулять по красивым местам, любоваться природой и смотреть, как живут люди в деревне. И конечно же, мы познакомимся с обитателями фермы – страусами, утками, верблюдами, бизонами, козами.

После экскурсии вы сможете поделиться с товарищами своими наблюдениями и мыслями: чем отличается сельский уклад отгородского, в чём его преимущества и недостатки, какая жизнь подошла бы вам и почему.

3 часа

15 км

8 лет

смешанный

от 10 до 40 человек

### ПРОГРАММА ТУРА:

1. Встреча группы учеников у здания школы.
2. Трансфер до фермы Красавинский хуторок (Пермский край, д. Заосиново, д. 15).
3. После окончания экскурсионной программы ученики вернутся к зданию школы.

**Красавинский хуторок** – ферма недалеко от Перми, животноводческое хозяйство и зоопарк. Здесь обитают страусы, канадские бизоны, козы, вислобрюхие свиньи, мини-пиги, африканские ёжики и другие животные. Ферма находится на берегу живописного озера.

### СТОИМОСТЬ ЭКСКУРСИИ НА ОДНОГО ШКОЛЬНИКА:

от 378 руб. (при расчёте на группу 40 + 4 чел.).

### В СТОИМОСТЬ ВХОДИТ:

- Экскурсионное обслуживание.
- Транспортное обслуживание.
- Страховка по проезду.
- Сопровождение гида.

ОРИЕНТИРОВОЧНАЯ СУММА НАЛИЧНЫХ С СОБОЙ: 100 руб.

### ЗА ДОПОЛНИТЕЛЬНУЮ ПЛАТУ:

Входной билет в объект посещения.

\* Дополнительно оплачивается подача автобуса в отдалённые районы: Закамск, Гайва, Краснокамск, Пермский район и др.

\* Дополнительно оплачивается входной билет – 200 руб./чел.

### ПРИМЕЧАНИЯ:

- Возможны изменения в программе по причинам, не зависящим от компании, в пределах указанной стоимости.
- Время и порядок предоставления туристских услуг, экскурсионные объекты, заявленные в программе, могут меняться при сохранении их объёма.
- Стоимость указана на одного школьника из расчёта, что в составе группы есть руководитель (например, 40 школьников + 4 руководителя бесплатно).
- Тур может быть организован в любой день.



**ЗАДАНИЕ 1:**

Вспомни, как выглядит город и как выглядит деревня. Посмотри на картинки и ответь, где такое можно увидеть чаще: в городе или в деревне?

**Свяжи линиями городские признаки и деревенские.**



Город

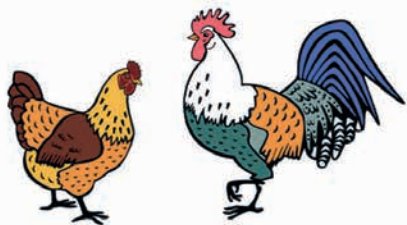

Деревня

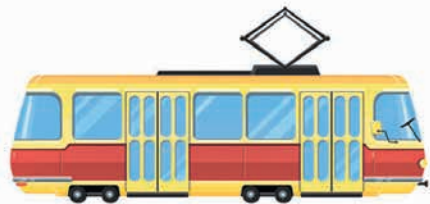
**ЗАДАНИЕ 2:**

Ты знаешь, что такое «пейзаж»? Это картина или фотография, изображающая местность. Есть сельские пейзажи, а есть пейзажи городские. Ты мог видеть такие пейзажи в музеях и художественных галереях.

**Попробуй нарисовать два пейзажа: один сельский, а другой – городской.**

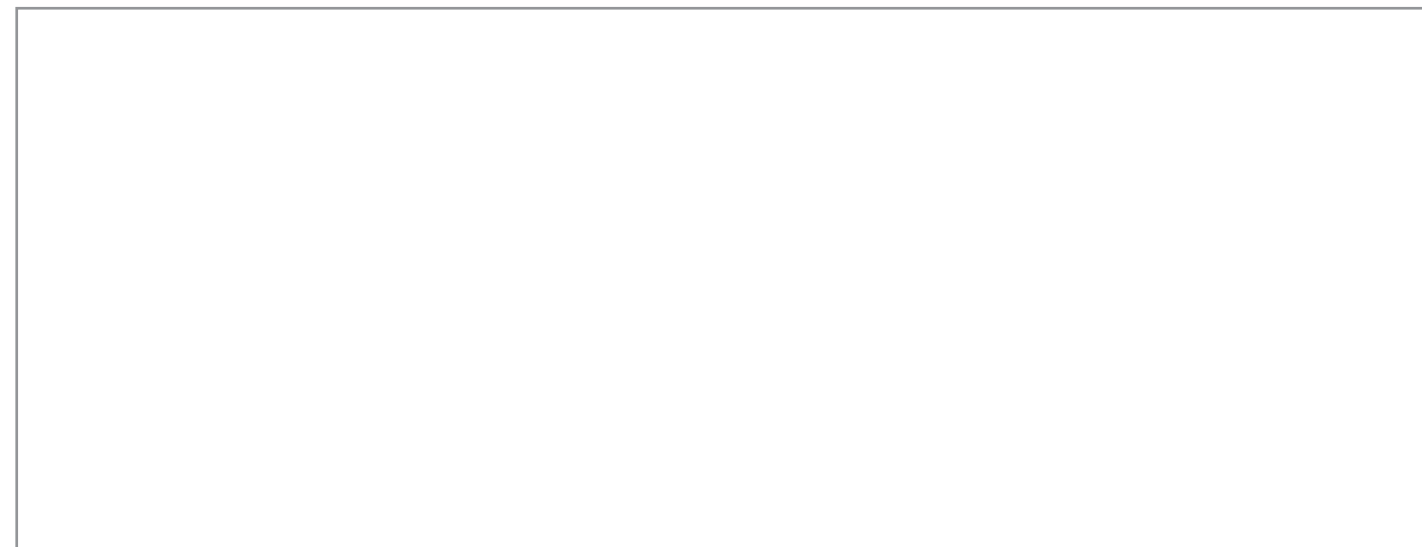
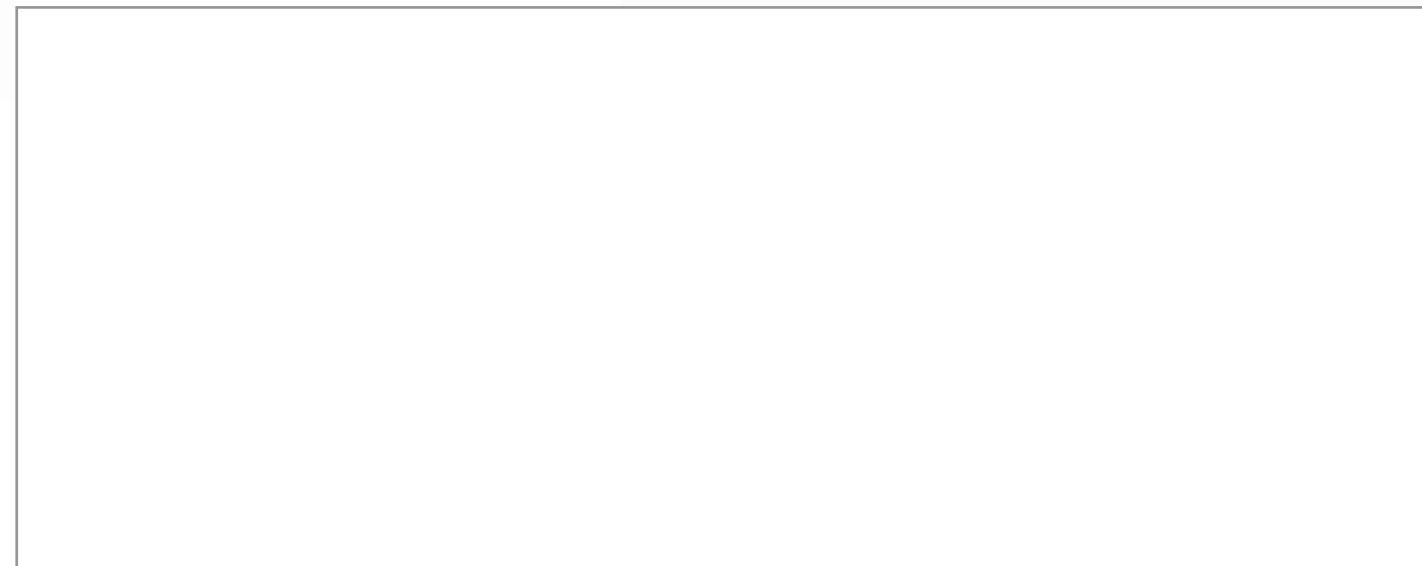



1 ВЕСЬ ГОД

МАРШРУТ  
ПОЗНАВАТЕЛЬНЫЙ  
ОБРАЗОВАТЕЛЬНЫЙ

3  
КЛАСС

## ДИВНОЕ УСТРОЙСТВО МИРА

### ПРЕДМЕТ И ТЕМА ЭКСКУРСИИ:

- Окружающий мир.
- Мир вокруг меня.
- Тела. Вещества. Частицы.

Пришло время узнать о том, как устроен мир. Для этого мы вначале отправимся в Райский сад. По пути поиграем в познавательные игры «Живое – не живое» и «Назови, что видишь». В саду мы хорошенько оглядимся и обсудим, по каким признакам мы отличаем живые и неживые объекты и как к ним нужно относиться.

После окончания экскурсии по Райскому саду мы посетим Парк науки. Здесь мы узнаем интересные факты про окружающий нас мир: о давлении в твёрдых телах, жидкостях и газах; о том, как действует закон сохранения энергии и импульса; что такое инерция тел. Мы разберёмся в таких сложных явлениях, как магнетизм, электростатика и электродинамика, колебательные процессы и звук. Вы не только послушаете увлекательный рассказ экскурсовода, но и сами проведёте эксперименты и проверите действие законов физики.

3 часа

15 км

от 7 лет

смешанный

от 10 до  
40 человек





**ПРОГРАММА ТУРА:**

1. Группа учеников встречается с гидом около школы.
2. Парк культуры и отдыха «Райский сад».
3. Парк науки (ул. Восстания, д. 35)\*.
4. После окончания экскурсии группа прибывает обратно к зданию школы.

**Райский сад** — парк в Мотовилихинском районе города. Он был открыт ещё в 1865 году на месте завода, но со временем пришёл в запустение. В 2010 году сад привели в порядок, и сегодня это любимое место горожан для неспешных прогулок.

**Парк науки** — это интерактивный музей занимательной науки. В парке научных развлечений собрано множество интересных экспонатов, с помощью которых в игровой форме можно узнать и проверить законы физики, химии и математики.

**СТОИМОСТЬ ЭКСКУРСИИ НА ОДНОГО ШКОЛЬНИКА:**

от 361 руб. (при расчёте на группу 40 + 4 чел.).

**В СТОИМОСТЬ ВХОДИТ:**

- Экскурсионное обслуживание.
- Транспортное обслуживание.
- Страховка по проезду.
- Сопровождение гида.

**ЗА ДОПОЛНИТЕЛЬНУЮ ПЛАТУ:**

Входной билет в объект посещения.

\* На момент формирования каталога музей находился в стадии переезда. В случае необходимости просим уточнить адрес у организаторов экскурсии.

\* Входной билет в парк — 300 руб.

\*Дополнительно оплачивается подача автобуса в отдалённые районы: Закамск, Гайва, Краснокамск, Пермский район и др.

**ПРИМЕЧАНИЯ:**

- Возможны изменения в программе по причинам, не зависящим от компании, в пределах указанной стоимости.
- Время и порядок предоставления туристских услуг, экскурсионные объекты, заявленные в программе, могут меняться при сохранении их объёма.
- Стоимость указана на одного школьника из расчёта, что в составе группы есть руководитель (например, 40 школьников + 4 руководителя бесплатно).
- Тур может быть организован в любой день.

**ЗАДАНИЕ:**

Кто работает в музее? На этот вопрос ответ прост: очень хорошие люди, которые любят искусство и историю, а также помогают всем нам познакомиться с ними поближе. Но у работников музеев тоже есть разные профессии и должности. Ты знаешь их названия?

**Разгадай этот кроссворд**

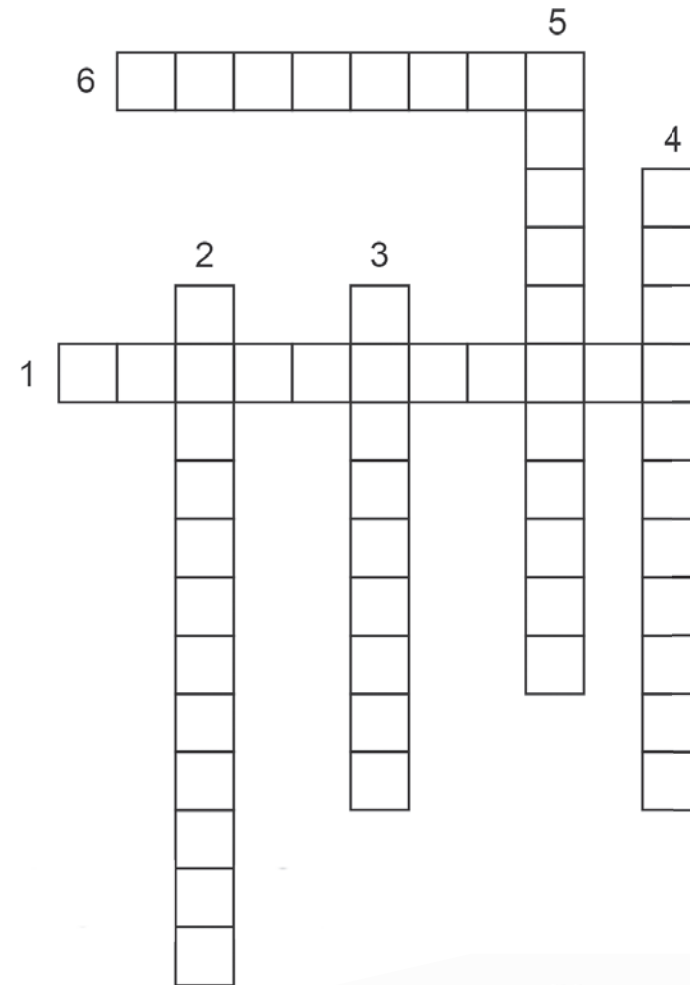

1. Кто проводит экскурсии для посетителей музея?
2. Учёного, который изучает искусство, называют ...
3. За сохранность произведений искусства отвечает ...
4. Вашу одежду в гардероб повесит ...
5. Специалиста, восстанавливающего повреждённые произведения искусства, называют ...
6. Руководит музеем ...

1. Экскурсовод. 2. Искусствовед. 3. Хранитель. 4. Гардеробщик. 5. Реставратор. 6. Директор.



2 ВЕСЬ ГОД

МАРШРУТ

РАЗВЛЕКАТЕЛЬНЫЙ

ПРИКЛЮЧЕНЧЕСКИЙ

ОБРАЗОВАТЕЛЬНЫЙ

ПОЗНАВАТЕЛЬНЫЙ

3 КЛАСС

## ПО СЛЕДАМ ИВАНА СЕМЁНОВА

### ПРЕДМЕТ И ТЕМА ЭКСКУРСИИ:

- Чтение.
- Что такое хорошо и что такое плохо.
- Образы родного края в искусстве.
- «Уроки и переменки» (Б. Заходер «Перемена»).

«Совершу-ка я сегодня героический поступок – сделаю-ка я уроки!» Трудно поверить, но это сказал самый известный прогульщик Иван Семёнов – герой книги «Многотрудная, полная невзгод и опасностей жизнь Ивана Семёнова, второклассника и второгодника» нашего земляка Льва Давыдычева. По книге даже сняли фильм, а Ивану Семёнову поставили памятник в Перми!

Чтобы узнать, что заставило Ивана совершить свой героический поступок и почему он прославился не только в родном городе, но и по всей стране, мы должны поближе с ним познакомиться. Для этого мы вспомним его историю, прогуляемся по местам съёмок фильма, посетим памятник.

Но не только Иван ленился учиться в школе, у него были «сообщники». Например, Вова, герой стихотворения «Перемена» детского писателя и поэта Бориса Заходера. Мы обязательно познакомимся и с ним! А потом обсудим, зачем ответственно относиться к учёбе и к чему это приведёт.

2 часа

3 км

6–8 лет

автобусный

до 40 человек

### ПРОГРАММА ТУРА:

1. Встреча группы школьников около здания школы.
2. ул. Сибирская.
3. ул. Техническая.
4. Трансфер до здания школы.

**Памятник Ивану Семёнову**, герою книги Льва Давыдычева «Многотрудная, полная невзгод и опасностей жизнь Ивана Семёнова, второклассника и второгодника», был установлен в сквере у Пермского театра кукол в 2003 году. Автор – Николай Хромов. Кажется, что Иван застыл в раздумье: куда пойти – в школу или гулять?

### СТОИМОСТЬ ЭКСКУРСИИ НА ОДНОГО ШКОЛЬНИКА:

от 280 руб. (при расчёте на группу 40 + 4 чел.).

### В СТОИМОСТЬ ВХОДИТ:

- Экскурсионное обслуживание.
- Транспортное обслуживание.
- Сопровождение группы.

### ПРИМЕЧАНИЯ:

- Возможны изменения в программе по причинам, не зависящим от компании, в пределах указанной стоимости.
- Время и порядок предоставления туристских услуг, экскурсионные объекты, заявленные в программе, могут меняться при сохранении их объёма.
- Стоимость указана на одного школьника из расчёта, что в составе группы есть руководитель (например, 40 школьников + 4 руководителя бесплатно).
- Тур может быть организован в любой день.





**ЗАДАНИЕ 1:**

О родном крае нам рассказывают не только картины, фотографии и скульптуры. Писатели и поэты тоже посвятили своему краю немало произведений. Вот отрывок из стихотворения коми-пермяцкого поэта Степана Караваева:

*Чистый, чистый ручеёк,  
Струйка золотая!  
Дай-ка мне воды глоток,  
Ведь она живая.  
А как спрыгнешь в Каму с кручи,  
Станешь ты рекой могучей!*

(перевод Л. Кузьмина)

**А теперь задание на внимательность.**

**Почему это стихотворение можно считать пермским?**

---



---



---



---

**ЗАДАНИЕ 2:**

В Перми много памятников и интересных арт-объектов. Наверное, самый любимый сегодня объект – надпись «Счастье не за горами» у речного вокзала на берегу Камы.

**А знаешь ли ты названия других памятников и арт-объектов?**

**Подпиши картинки**



---



---



---



---



---



---



---



---



---



---



## ВОЙДИ В ПРИРОДУ ДРУГОМ

### ПРЕДМЕТ И ТЕМА ЭКСКУРСИИ:

- Окружающий мир.
- Человек — часть природы.
- Природные сообщества.
- Лес и его обитатели.

Вы когда-нибудь видели 200-летние деревья? А встречались с «царевной» Липовой горы? Если нет, пора отправиться в настоящий сказочный лес!

Мы пройдем по экологической тропе среди величественных лип, пихт и вязов, насладимся пением птиц и поищем ту самую «царевну».

Мы попробуем сосчитать, сколько птиц нам посчастливится увидеть, ведь на Липовой горе живёт около 200 видов пернатых. Они любят селиться в дуплах могучих деревьев.

В самом начале тропы мы увидим уникальную пихту с разделившимся на три части стволом. Конечно, не пропустим вязы — это редкость для наших лесов.

Скучать вам точно не придётся: вас ждут игры и загадки. Ну а в конце прогулки мы устроим небольшой пикник.

1,5–2 часа

3,3 км

6–12 лет

пеший,  
автобусный

до 40 человек

### ПРОГРАММА ТУРА:

1. Школа.
2. Липовая гора (Свердловский р-н).
3. Школа.

**Остановка 1.** «Добро пожаловать!» — вы узнаете, как вести себя в лесу, и о маршруте прогулки.

**Остановка 2.** «Хозяйка Липовой горы» — мы расскажем вам о липе.

**Остановка 3.** «Лесная опушка» — вас ждут подвижные игры и квесты.

**Остановка 4.** «Птицы Липовой горы» — всё самое интересное о пернатых обитателях Липовой горы.

**Остановка 5.** «Деревья Липовой горы» — вы узнаете, какие деревья и кустарники здесь растут.

**Остановка 6.** «Царевна Липовой горы» — вас ждёт много интересного: рассказ о самой крупной амфибии России, уникальном реликтовом липовом лесе, лекарственных, съедобных и ядовитых лесных растениях.

Мы остановимся в месте для пикников.

### СТОИМОСТЬ ЭКСКУРСИИ НА ОДНОГО ШКОЛЬНИКА:

от 650 руб. (при расчёте на группу 40 + 4 чел.).

В СТОИМОСТЬ ВХОДИТ:

- Транспортное обслуживание автобусом (не более 4 часов).
- Питание, чаепитие.
- Сопровождение группы.

ОРИЕНТИРОВОЧНАЯ СУММА  
НАЛИЧНЫХ С СОБОЙ:

Сувенирная продукция  
(магнитики с видами Липовой горы) — 30 руб.

### ПРИМЕЧАНИЯ:

- Возможны изменения в программе по причинам, не зависящим от компании, в пределах указанной стоимости.



**ЗАДАНИЕ 1:**

На уроках в школе тебе уже наверняка объяснили, чем живая природа отличается от неживой. К живой природе мы относим всё, что рождается, дышит, питается, растёт, даёт потомство, умирает. А к неживой – всё остальное (вода, камни, воздух, солнце, планеты, радуга и так далее). Это всё понятно. А вот вопрос посложнее: сломанная ветка дерева – это предмет живой природы или нет?

**Попробуй порассуждать по предложенной ниже схеме. Впиши нужные слова на местах пропусков, чтобы получились правильные предложения:**

С одной стороны, ветка – часть \_\_\_\_\_,

а дерево – это \_\_\_\_\_ природа.

С другой стороны, ветка уже сорвана, а значит, она не \_\_\_\_\_.

Значит, сорванная ветка – это уже \_\_\_\_\_.

Чем больше мы срываем ветвей, тем меньше становится \_\_\_\_\_ природы и больше \_\_\_\_\_ природы.

А теперь сделай вывод о том, как должен вести себя человек по отношению к живой природе: \_\_\_\_\_

---



---



---



---

**ЗАДАНИЕ 2:**

Увы, человек часто оказывает негативное влияние на природу. Но человек – существо разумное. И он также способен приносить природе пользу.

**Поставь «+» напротив тех действий человека, которые, по твоему мнению, приносят природе пользу, и «-» – напротив тех действий, которые природе приносят вред.**

- Человек создаёт заповедники для охраны редких животных и растений.
- Человек создаёт искусственные каналы для орошения засушливых земель.
- Человек высаживает новые деревья и кустарники.
- Человек производит огромное количество мусора.
- Человек добывает нефть, газ и другие полезные ископаемые для своих нужд.
- Человек удобряет свои поля минеральными удобрениями.





## СЕКРЕТЫ ГАЛЕРЕИ

### ПРЕДМЕТ И ТЕМА ЭКСКУРСИИ:

- Где живёт искусство?
- Чтение: К. Бальмонт «Капля», Б. Заходер «Что красивей всего?».

«Что красивей всего?» — спрашивает в своём стихотворении известный писатель и поэт Борис Заходер. Давайте попробуем вместе ответить на этот вопрос.

Начнём нашу увлекательную экскурсию с прогулки по центру Перми. Как вы считаете, что прекраснее: липовая аллея на Комсомольском проспекте, живописная набережная Камы или Соборная площадь, с которой открываются великолепные виды?

Затем мы отправимся в Пермскую художественную галерею, чтобы увидеть, как красотупонимают художники и скульпторы. Галерея расположилась в здании Спасо-Преображенского собора. Вы узнаете историю музея и его экспонатов, увидите подлинные произведения мастеров русского и западноевропейского искусства, подниметесь под купол собора, где услышите увлекательные истории о самой известной коллекции галереи — пермской деревянной скульптуре.

В конце экскурсии вас ждёт небольшая викторина с вопросами о том, какие самые красивые природные и архитектурные достопримечательности можно встретить на улицах города. Победители получают памятные призы и подарки.

3 часа

15 км

9–10 лет

пеший

до 25 человек





**ПРОГРАММА ТУРА:**

- Пермская государственная художественная галерея (Комсомольский проспект, д. 4).

**Пермская государственная художественная галерея** находится в здании Спасо-Преображенского собора. В музее собраны произведения изобразительного искусства с древнейших времён до современности. Гордость галереи – коллекция Пермской деревянной скульптуры. Мы познакомимся с такими известными произведениями, как:

- «**Портрет Петра I**» (Л. Каравак).
- «**Водопады в Тиволи**» (Ф. М. Матвеев).
- «**Натюрморт**» (И. Ф. Хруцкий).
- **Скульптура «Сеятель»** (М. Я. Харламов).
- **Пейзажи И. К. Айвазовского.**
- «**Портрет Екатерины Алексеевны Васильчиковой**» (И. Н. Крамской).
- «**Сосновый лес с рекой вдали**» (И. И. Шишкин).
- **Скульптура «Амур»** (Э. М. Фальконе).
- «**Птичий двор**» (М. Хондекутер).
- «**Пир бобового короля**» (Я. Йорданс).
- **Пермская деревянная скульптура.**

**СТОИМОСТЬ ЭКСКУРСИИ НА ОДНОГО ШКОЛЬНИКА:**

60 руб. (при расчёте на группу 25 + 2 чел.).

**В СТОИМОСТЬ ВХОДИТ:**

- Экскурсионное обслуживание (включая билеты в музей и услуги гидов).

**ПРИМЕЧАНИЯ:**

- Экскурсионное обслуживание необходимо заказывать минимум за 2 дня до планируемого посещения галереи. Заявки принимаются в соответствии с графиком работы галереи, с которым можно ознакомиться на сайте: <https://permartmuseum.ru/page/visitation>
- В праздничные дни возможны изменения режима работы.

**ЗАДАНИЕ:**

Когда в Прикамье пришло христианство, здесь стали строить церкви, писать иконы. Но самым удивительным и необычным жанром искусства в XVII–XIX веках стали деревянные скульптуры Иисуса Христа, православных святых и ангелов, которыми неизвестные мастера земли Пермской украшали церкви.

В Перми уже в XX веке была собрана самая большая в стране коллекция таких изображений, получившая название «Пермская деревянная скульптура».



**В Пермской художественной галерее тебе расскажут, что в церквях рядом с некоторыми статуями крестьяне часто ставили обувь. Напиши, зачем они это делали.**

---



---



---



1 ВЕСЬ ГОД

МАРШРУТ  
ПОЗНАВАТЕЛЬНЫЙ  
ОБРАЗОВАТЕЛЬНЫЙ

4  
КЛАСС

## ДОРОГОЙ ГИППОКРАТА

### ПРЕДМЕТ И ТЕМА ЭКСКУРСИИ:

- Герои родного края.
- Окружающий мир. Если хочешь быть здоров.

Гиппократ – «отец» медицины, знаменитый древнегреческий целитель, врач и философ. Вы, наверно, слышали выражение «клятва Гиппократа»? Хотите узнать, что это за клятва и произносят ли её врачи сегодня? Мы приглашаем вас на экскурсию, в ходе которой вы познакомитесь с такой сложной и благородной профессией, как врач, узнаете много интересных фактов о жизни известных врачей, прославивших наш регион, о важности сохранения здоровья.

Вы услышите рассказ о первых больницах Перми, докторам и сёстрах милосердия, о героическом участии медиков в Великой Отечественной войне, о создании новых лекарств. Мы не только вспомним историю, но и поговорим о том, что интересного происходит в медицине сегодня.

А ещё мы поиграем в игру, посвящённую важности профилактики болезней, и вы получите паспорт здоровья.

2,5 часа

7 км

9–10 лет

смешанный

от 10 до  
40 человек





**ПРОГРАММА ТУРА:**

1. Встреча группы учеников около здания школы.
2. Памятник доктору Гралю (ул. Плеханова, д. 36).
3. Александровская больница, Мемориал Военно-медицинской славы (ул. Пушкина, д. 85).
4. Сквер на ул. Сибирской.
5. Мемориал Танковому добровольческому корпусу (ул. Сибирская).
6. Школа № 22 (ул. Сибирская, д. 80).
7. Клинический кардиологический диспансер (Институт сердца им. С. Г. Суханова) (ул. Сибирская, д. 82).
8. Трансфер до школы.

**Памятник доктору Гралю.** Фёдор Граль — известный пермский врач, который жил в XVIII – начале XIX века. Его называли «святой доктор», он спас жизни многих людей во время эпидемии холеры и оспы. Памятник был открыт в 2005 году. Авторы — А. Залазаев и В. Воженников.

**Александровская больница** — больница в Перми с богатой историей, которая началась в XIX веке. Сегодня в больнице много отделений и принимают врачи разных специальностей.

**Мемориал военно-медицинской славы** посвящён медицинским работникам, которые погибли во время Великой Отечественной войны. Был открыт в 2015 году.

**Памятник Уральскому добровольческому корпусу** посвящён пермякам, сражавшимся за Родину в годы Великой Отечественной войны. Был открыт в 1963 году. Авторы — П. Шардаков, А. Загородников, О. Шорина.

**Школа № 22** — именно здесь врач-офтальмолог, общественный деятель и благотворитель Евгения Серебренникова в 1891 году открыла училище для слепых детей.

**Клинический кардиологический диспансер (Институт сердца им. С. Г. Суханова)** — современное медицинское учреждение, которое проводит диагностику и лечение заболеваний сердечно-сосудистой системы.

**СТОИМОСТЬ ЭКСКУРСИИ НА ОДНОГО ШКОЛЬНИКА:**

от 380 руб. (при расчёте на группу 40 + 4 чел.).

**В СТОИМОСТЬ ВХОДИТ:**

- Экскурсионное обслуживание.
- Паспорт здорового человека.
- Интерактивная программа.
- Транспортное обслуживание.
- Сопровождение группы.

**ПРИМЕЧАНИЯ:**

- Тур может быть организован в любой день, кроме воскресенья, при любых погодных условиях.
- Возможны изменения в программе по не зависящим от компании обстоятельствам, в пределах указанной стоимости.
- Время и порядок предоставления туристских услуг, экскурсионные объекты, заявленные в программе, могут меняться при сохранении их объёма.
- Стоимость указана на одного школьника из расчёта, что в составе группы есть руководитель (например, 40 школьников + 4 руководителя бесплатно).

**ЗАДАНИЕ:**

В нашем крае жили и живут замечательные люди, которые прославили Прикамье на всю страну и даже на весь мир. Им установлены памятники и памятные доски, в их честь названы улицы, скверы, фестивали.

**А ты знаешь, чем они знамениты? Напиши об этом под каждой картинкой.**



Василий Татищев

---



---



Аркадий Гайдар

---



---



Сергей Дягилев

---



---



Павел Бажов

---



---

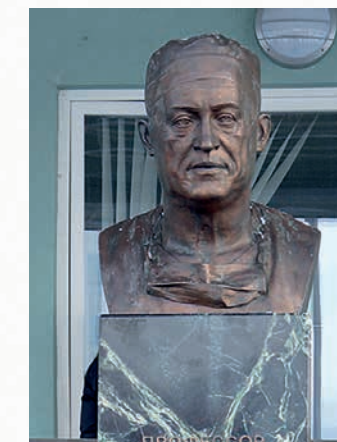

Сергей Суханов

---



---



## В ГОСТИ К «ОЛЯПКЕ»

### ПРЕДМЕТ И ТЕМА ЭКСКУРСИИ:

- Чтение.
- Как появилась книга?

Оляпка – маленькая шустрая птичка, которая ныряет в воду, чтобы добыть себе пищу. А ещё это детский альманах, который выпускает Пермское книжное издательство. Хотите узнать больше о знаменитом альманахе и о том, какие книги существуют, как рождается книга, как она попадает на полку книжного магазина, кто принимает участие в её создании? Тогда давайте отправимся в Пермское книжное издательство, чтобы увидеть всё своими глазами.

Как птичка оляпка, мы окунёмся в манящие воды знаний, чтобы добыть много всего интересного.

Мы посмотрим мультфильм «О том, как кот Васька в третий класс перешёл», снятый по сказке нашего земляка Владимира Воробьёва. Именно эта сказка была напечатана в первом выпуске альманаха «Оляпка» в 1961 году.

Вас ждут познавательная викторина и творческий конкурс – вы попробуете написать свой рассказ о жизни оляпки. Команда, сочинившая самую интересную и оригинальную историю, получит приз!

3 часа

10 км

9–11 лет

смешанный

до 40 человек

### ПРОГРАММА ТУРА:

1. Встреча группы учеников у здания школы.
2. Пермское книжное издательство (ул. Г. Хасана, д. 15).
3. После окончания экскурсионной программы ученики вернутся к зданию школы.

**Пермское книжное издательство** – крупнейшее издательство Пермского края. Оно было создано в 1939 году. Выпускает произведения таких авторов, как Лев Давыдычев, Андрей Ромашов, Владимир Воробьёв, Алексей Домнин, Владимир Радкевич, Лев Кузьмин и многих других.

### СТОИМОСТЬ ЭКСКУРСИИ НА ОДНОГО ШКОЛЬНИКА:

от 700 руб. (при расчёте на группу 40 + 4 чел.).

### В СТОИМОСТЬ ВХОДИТ:

- Экскурсионное обслуживание.
- Памятный подарок каждому школьнику.
- Транспортное обслуживание – автобус.
- Интерактивная программа во время пути.
- Сопровождение группы.

### ПРИМЕЧАНИЯ:

- Возможны изменения в программе по причинам, не зависящим от компании, в пределах указанной стоимости.
- Время и порядок предоставления туристских услуг, экскурсионные объекты, заявленные в программе, могут меняться при сохранении их объёма.
- Стоимость указана на одного школьника из расчёта, что в составе группы есть руководитель (например, 40 школьников + 4 руководителя бесплатно).
- Тур может быть организован в любой день.





**ЗАДАНИЕ 1:**

Кто пишет книги? Казалось бы, ответ прост – писатели. Но книги бывают разные: художественные, научные, справочные, учебные. И авторы каждой книги тоже будут разными.

Вот перед тобой четыре книги пермских писателей. И твоя задача – представить их читателю. Вообрази, что ты пишешь предисловие к их книгам. Оно должно начинаться с фразы: «Перед вами книга известного пермского ...».

**Вставь вместо пропущенного слова точное название профессии (поэт, писатель, учёный, искусствовед)**



«Перед вами книга известного пермского \_\_\_\_\_».



«Перед вами книга известного пермского \_\_\_\_\_».

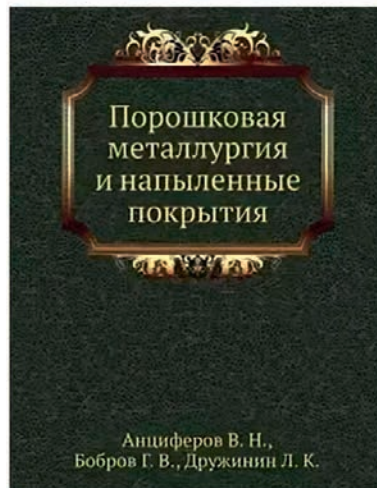

«Перед вами книга известного пермского \_\_\_\_\_».

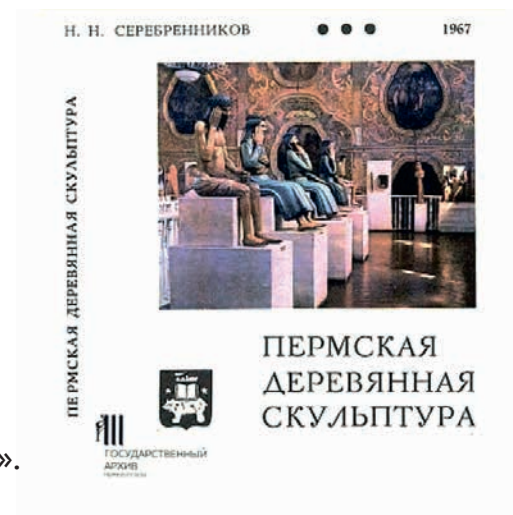

«Перед вами книга известного пермского \_\_\_\_\_».

**ЗАДАНИЕ 2:**

Чтобы написать хорошую книгу, нужен большой талант. Но чтобы книга дошла до читателя и ему понравилась, нужен труд многих людей.

**Отгадай кроссворд, в котором зашифрованы профессии людей, делающих книги.**

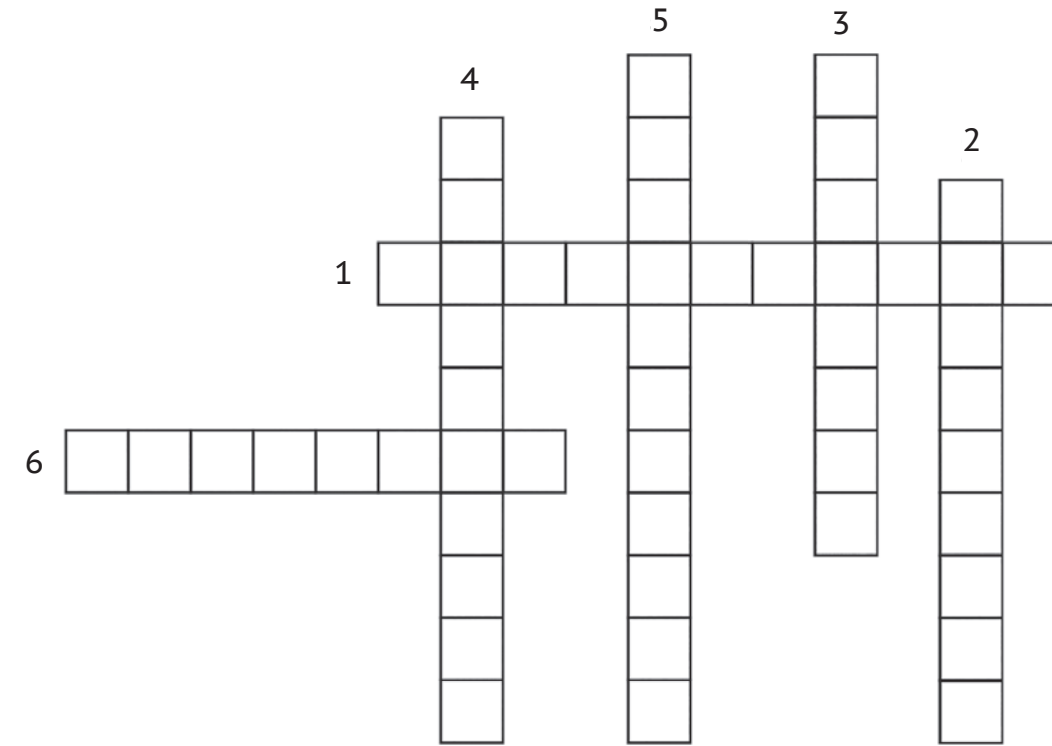

1. Художник, рисующий картинки для книг.
2. Человек, проверяющий текст книги на ошибки.
3. Человек, работающий на машине, которая печатает книги.
4. Специалист «по сгибанию» бумаги.
5. Человек, который умеет точно и красиво расположить на страницах книги и текст, и рисунки.
6. Главный человек, отвечающий за выпуск книги, её содержание и оформление.

1. Иллюстратор. 2. Корректор. 3. Печатник. 4. Фальцовщик. 5. Верстальщик. 6. Редактор.



3 ВЕСЬ ГОД

МАРШРУТ

РАЗВЛЕКАТЕЛЬНЫЙ

ПОЗНАВАТЕЛЬНЫЙ

ОБРАЗОВАТЕЛЬНЫЙ

4 КЛАСС

## ОБВИНСКАЯ РОЗА

### ПРЕДМЕТ И ТЕМА ЭКСКУРСИИ:

- Истоки родного искусства.
- Окружающий мир. «Народные промыслы твоего края».

Роспись по дереву была важной частью жизни русских крестьян в течение веков. Самой значимой росписью Прикамья была обвинская роспись, которой украшали домашнюю утварь: прялки, игрушки, кадки, бочки, сундуки для одежды.

Наша экскурсия пройдёт в красивейшем посёлке Прикамья – Ильинском. Раньше им владели купцы Строгановы. Посёлок стоит на берегу реки Обвы.

Мы посетим Ильинский краеведческий музей, познакомимся с коллекцией прялок с обвинской росписью, узнаем историю её возникновения и даже попробуем освоить.

Вы услышите рассказ об образовании в вотчине Строгановых, о том, как появились первые театры на Пермской земле, и о купеческих традициях.

В усадьбе лесовода Теплоухова нас ждёт театрализованная экскурсия с посещением Сада сказки и Лиственничной аллеи. А затем мы будем пить чай в гостиной и делиться впечатлениями.

7 часов

186 км

от 10 лет

смешанный

от 10 до 40 человек





**ПРОГРАММА ТУРА:**

1. Встреча группы учеников у здания школы.
2. Ильинский краеведческий музей (посёлок Ильинский, ул. Ленина, д. 4).
3. Усадьба лесовода Теплоухова (посёлок Ильинский, ул. Ленина, д. 8).
4. После окончания экскурсионной программы ученики вернутся к зданию школы.

**Посёлок Ильинский** находится недалеко от Перми, на берегу реки Обва. В XIX веке он был одним из центров культурной жизни и принадлежал купцам Строгановым.

- **Дом управляющих имения Строгановых** — здесь располагается выставочный зал Ильинского краеведческого музея и музей леса.
- **Земское училище** было построено в 1914 году. Сегодня здесь находится Ильинская средняя школа.
- **Крепостной театр Строгановых** — один из первых крепостных театров, появился в начале XIX века.
- **Дом купца Серебренникова** — здесь в XIX веке жил купец первой гильдии Иван Серебренников.
- **Река Обва** — река в Пермском крае, приток Камы.
- **Усадьба лесовода Теплоухова** — один из самых старых жилых домов в Пермском крае.

**СТОИМОСТЬ ЭКСКУРСИИ НА ОДНОГО ШКОЛЬНИКА:**

от 800 руб. (при расчёте на группу 40 + 4 чел.).

**В СТОИМОСТЬ ВХОДИТ:**

- Экскурсионное обслуживание (включая билеты в музеи и услуги гидов).
- Транспортное обслуживание.
- Питание.
- Сопровождение группы.
- Мастер-класс.

ОРИЕНТИРОВОЧНАЯ СУММА  
НАЛИЧНЫХ С СОБОЙ: 100 руб.

**ПРИМЕЧАНИЯ:**

- Тур может быть организован в любой день, кроме понедельника (выходной день в музее).
- Возможны изменения в программе по не зависящим от компании обстоятельствам, в пределах указанной стоимости.
- Время и порядок предоставления туристских услуг, экскурсионные объекты, заявленные в программе, могут меняться при сохранении их объёма.
- Стоимость указана на одного школьника из расчёта, что в составе группы есть руководитель (например, 40 школьников + 4 руководителя бесплатно).

**ЗАДАНИЕ:**

Учёные называют обвинскую роспись уникальным явлением Прикамья. Это особая разновидность народной росписи.

А ты сумеешь отличить нашу пермскую «обвинскую роспись» от таких известных примеров народной росписи, как хохлома, гжель и палех? Попробуй.

**Соедини линиями названия стилей народной росписи и их образцы.**



Палех

Гжельская  
росписьОбвинская  
росписьХохломская  
роспись



4 ВЕСЬ ГОД

МАРШРУТ

РАЗВЛЕКАТЕЛЬНЫЙ

ОБРАЗОВАТЕЛЬНЫЙ

ПОЗНАВАТЕЛЬНЫЙ

СОБЫТИЙНЫЙ

4 КЛАСС

## СЧАСТЬЕ В ФАНТИКАХ

### ПРЕДМЕТ И ТЕМА ЭКСКУРСИИ:

- «Я б в рабочие пошёл». Мир заводов и фабрик.
- Обществознание. «Труд и творчество».

*Вы любите сладости? Тогда эта экскурсия для вас.*

*Мы отправимся на Пермскую кондитерскую фабрику, чтобы увидеть, как делают всеми любимые шоколадные конфеты, вафли, зефир и мармелад, попробовать их и, конечно же, взять вкуснейшее угощение с собой. Все сладости можно пробовать в неограниченном количестве, а это более 30 разных конфет и десертов!*

*Кроме производственного цеха и дегустационного зала, мы посетим музей этой первой на Урале и в Сибири конфетной фабрики, познакомимся с её историей, которая тесно переплетается с историей нашего родного города, увидим этикетки конца XIX – начала XX века, старые фотографии, оборудование и узнаем ещё много интересного. Сегодня в музее представлена новая экспозиция, посвящённая 130-летию кондитерской фабрики «Пермская» и 300-летию Перми.*

*А если вам понравится на фабрике, вы всегда можете вернуться туда во взрослой жизни, делать конфеты и печь вафли, устроившись работать!*

1,5 часа

0,9 км

от 5 лет

пеший

от 18 до 40 человек

### ПРОГРАММА ТУРА:

Кондитерская фабрика «Пермская» (ул. Некрасова, д. 35).

**Кондитерская фабрика «Пермская»** – первая в Перми и на Урале кондитерская фабрика. Была основана в 1892 году купцом Владимиром Судоплатовым. В то время мастерская и лавка для продажи сладостей назывались «Кама». Сегодня это большое современное предприятие, где производится 120 наименований конфет, вафель, зефира, мармелада.

### СТОИМОСТЬ ЭКСКУРСИИ НА ОДНОГО ШКОЛЬНИКА:

от 390 руб. (при расчёте на группу 40 + 3 чел.).

### В СТОИМОСТЬ ВХОДИТ:

- Экскурсионное обслуживание (включая билеты в музей и услуги гидов).
- Дегустация.
- Подарок.
- Сопровождение группы.

### ЗА ДОПОЛНИТЕЛЬНУЮ ПЛАТУ:

Продукция фабрики, приобретаемая в фирменном магазине «Пермские конфеты» на территории фабрики.

### ПРИМЕЧАНИЯ:

- Время посещения: с понедельника по пятницу: в 9:00, 10:30, 12:00, 13:30, 15:00, 16:00.
- В октябре, ноябре и декабре организуются экскурсии в вечернее время: в 20:00, 21:00.
- Каждый экскурсант должен иметь при себе бутылочку с питьевой водой или термос с чаем и сменную обувь.
- Время и порядок предоставления туристских услуг, экскурсионные объекты, заявленные в программе, могут меняться при сохранении их объёма. Стоимость указана на одного школьника из расчёта, что в составе группы есть руководитель (например, 40 школьников + 3 руководителя бесплатно, 30 школьников + 2 руководителя бесплатно, 18 школьников + 1 руководитель бесплатно).
- Экскурсии проводятся только по предварительной записи.



**ЗАДАНИЕ 1:**

На свете существует огромное количество рабочих профессий. На каждом заводе, на каждой фабрике и стройке могут быть свои профессии в зависимости от того, какую продукцию выпускает это предприятие, чем оно занимается.

Предлагаем тебе сыграть со своими одноклассниками в игру: кто назовёт больше рабочих профессий.

Для этого необходимо разделиться на 2 или 3 команды, по 3–10 человек в каждой. По жребию определяется, какая команда начинает первой, какая второй и так далее. На ответ даётся 15 секунд.

Побеждает та команда, которая последней назовёт рабочую профессию.

Внимание! Есть одно важное условие: ответ засчитывается, только если команда правильно называет рабочую профессию и объясняет, что человек этой профессии делает.

**Например:**

- **Столяр – обрабатывает дерево, делает деревянную мебель.**
- **Сварщик – занимается сваркой металлов.**

Попросите кого-то из взрослых стать судьёй в этой игре.

**ЗАДАНИЕ 2:**

У каждой профессии есть свои инструменты. Это могут быть простые приспособления, например лопата у фермера или топор лесоруба. А могут быть очень сложные механизмы.

**Вспомни вместе со своими одноклассниками, какие инструменты ты видел в пермских музеях и людям каких профессий они принадлежали. Ответы запиши.**

Инструмент

Профессия

_____	_____
_____	_____
_____	_____
_____	_____
_____	_____

**ЗАДАНИЕ 3:**

Мир постоянно развивается. Сегодня нам даже трудно представить, какие новые профессии могут возникнуть уже завтра. Но попробовать стоит.

**Придумай название новой профессии, которая может появиться в будущем.**

\_\_\_\_\_

\_\_\_\_\_

\_\_\_\_\_

**Чем будут заниматься люди этой профессии?**

\_\_\_\_\_

\_\_\_\_\_

\_\_\_\_\_

\_\_\_\_\_

\_\_\_\_\_



1 ВЕСЬ  
ГОД

МАРШРУТ

ЭКОЛОГИЧЕСКИЙ

ПОЗНАВАТЕЛЬНЫЙ

ОБРАЗОВАТЕЛЬНЫЙ

5  
КЛАСС

## ЧЕРНОВСКОЕ ГОРОДИЩЕ

### ПРЕДМЕТ И ТЕМА ЭКСКУРСИИ:

- Окружающий мир.
- Охрана природы.
- Растения и животные родного края.

Вперёд, исследователи! Нас ждёт полное приключений восхождение на гору Городище.

Но, чтобы подготовиться к походу, вначале заглянем в краеведческий музей города Краснокамска. Здесь мы познакомимся с экологической диорамой «Лес и человек», увидим наш край с высоты птичьего полёта, узнаем больше о природе Пермского края и о том, как её сохранить.

Затем спустимся на землю и отправимся на вершину горы по экологической тропе «От Пальтинского болота до Черновского городища». Нас ждёт увлекательное погружение в лесной мир и встреча с его удивительными обитателями. Каждый исследователь получит тетрадь, чтобы записывать свои наблюдения. Добравшись до вершины горы, мы окажемся на смотровой площадке и сможем полюбоваться окрестностями.

3 часа

46 км

от 10 лет

автобусный  
пешийот 10 до  
40 человек



**ПРОГРАММА ТУРА:**

1. Встреча группы учеников у здания школы.
2. Краснокамский краеведческий музей (г. Краснокамск, пр-т. Мира, д. 9).
3. Экологическая тропа «От Пальтинского болота до Черновского городища» (д. Чёрная, д. Запальта).
4. После окончания экскурсионной программы ученики вернутся к зданию школы.

**В Краснокамском краеведческом музее** представлены экологическая диорама «Лес и человек», экспозиция, посвящённая истории города Краснокамска, палеонтологическая и минералогическая коллекции.

Остановки на **экологической тропе** «От Пальтинского болота до Черновского городища»:

- **Моховая.** На Пальтинском урочище велась разработка торфа. Здесь можно рассмотреть высокие разноцветные кочки, покрытые мхами и лишайниками.
- **Ягодная.** В лесу растут голубика, водяника, брусника, морошка. Ягоды в лесу собирают не только люди, но и животные. Присмотритесь, вдруг увидите следы лося, зайца, белки!
- **Луговая.** На лугу можно встретить множество разных насекомых: бабочек, муравьёв, стрекоз.
- **Таёжная.** В елово-пихтовом лесу деревья, к сожалению, часто подвержены болезням. На стволах оставляют карты из отверстий короеды-типографы и жуки усачи, встречаются трутовые грибы.
- **Лесная и смотровая площадка.** С вершины горы открывается потрясающий вид на город Краснокамск и посёлок Крым, на реку Каму и Мишкинский пруд. Здесь растут редкие для северных районов Прикамья вяз и платановидный клён. В небе можно заметить парящего коршуна.

**СТОИМОСТЬ ЭКСКУРСИИ НА ОДНОГО ШКОЛЬНИКА:**

от 450 руб. (при расчёте на группу 40 + 4 чел.).

**В СТОИМОСТЬ ВХОДИТ:**

- Экскурсионное обслуживание (включая билеты в музей и услуги гидов).
- Транспортное обслуживание.
- Сопровождение группы.

ОРИЕНТИРОВОЧНАЯ СУММА НАЛИЧНЫХ С СОБОЙ: 100 руб.

ЗА ДОПОЛНИТЕЛЬНУЮ ПЛАТУ: Сувениры.

**ЗАДАНИЕ:**

«Красная книга» – это книга, в которую внесены названия животных и растений, находящихся под угрозой исчезновения из-за неправильных действий людей. Такая книга есть в каждой стране, а также в каждом регионе. К сожалению, в Пермском крае тоже есть животные, находящиеся на грани исчезновения. Для их сохранения предпринимаются самые решительные меры: места их обитания объявляются особо охраняемыми территориями, заказниками и заповедниками; специально обученные люди подкармливают и оберегают их от естественных врагов и браконьеров. Редких животных и растения специально выращивают в питомниках, а затем перемещают в дикую природу.

Но самый важный и, одновременно, простой способ сохранить исчезающие виды растений и животных – перестать их уничтожать. Мы не должны собирать редкие растения и не должны охотиться на животных исчезающих видов на территории нашего края.

Чтобы точно знать, какие растения нельзя собирать в лесу и на лугах, найди в Интернете Красную книгу Пермского края, прочитай названия и, главное, постарайся запомнить, как выглядят исчезающие животные и растения нашего региона, чтобы потом случайно не сорвать редкий цветок в лесу.

**Выпиши не менее пяти наиболее известных тебе названий исчезающих растений Пермского края.**



1. \_\_\_\_\_
2. \_\_\_\_\_
3. \_\_\_\_\_
4. \_\_\_\_\_
5. \_\_\_\_\_



## ГЛЯДЕНОВСКАЯ КУЛЬТУРА

### ПРЕДМЕТ И ТЕМА ЭКСКУРСИИ:

- Древняя история родного края. Первые люди. Откуда мы знаем, как жили наши предки.
- Литература. Восприятие мира нашими предками. Сотворение Земли в мифах разных народов.

Древние люди – гляденовцы – в нашем крае селились в пойме рек, по берегам или на высоких холмах. Один такой холм, где проводились археологические раскопки, посетите и вы. Экскурсовод расскажет, как жили древние люди в эпоху раннего железа и бронзы. Гляденово – крупнейший в Евразии археологический памятник этой эпохи.

Во время экскурсии вы побываете на знаменитой Гляденовской горе, узнаете, как жили гляденовцы, а также вы познакомитесь с профессией археолога.

Вас ждут экспонаты, обнаруженные при проведении раскопок, видеоурок в музее, насыщенная программа, конкурсы и игры!

4 часа

60 км

от 10 лет

смешанный

от 10 до 40  
человек

### ПРОГРАММА ТУРА:

1. Встреча группы учеников у здания школы.
2. Гляденовская гора (Пермский край, Пермский район, Гамовское сельское поселение).
3. Музей Пермского района (д. Кондратово, ул. Камская, д. 5а).
4. После окончания экскурсионной программы ученики вернутся к зданию школы.

**Гляденовская гора** – одно из самых живописных мест в окрестностях Перми. Здесь находится археологический памятник гляденовской культуры – Гляденовское городище. Народы коми использовали гору как святилище. Здесь были найдены истуканы, сосуды, черепа и кости животных.

**Гляденовская культура** относится ко второй половине раннего железного века (III в. до н. э. – V–VI вв. н. э.) лесного Прикамья и Европы. В эту эпоху происходит становление самобытного звериного стиля.

**Музей истории Пермского района** знакомит посетителей с культурой и бытом древнего человека, а также с современностью. Здесь представлены фотографии, плакаты, предметы домашнего быта, национальные костюмы и археологические реликвии.





**СТОИМОСТЬ ЭКСКУРСИИ  
НА ОДНОГО ШКОЛЬНИКА:**

от 450 руб. (при расчёте на группу 40 + 4 чел.).

**В СТОИМОСТЬ ВХОДИТ:**

- Экскурсионное обслуживание (включая билеты в музеи и услуги гидов).
- Транспортное обслуживание.
- Сопровождение группы.
- Игровая программа «В гостях у древнего человека».

ОРИЕНТИРОВОЧНАЯ СУММА  
НАЛИЧНЫХ С СОБОЙ: 300 руб.

**ЗАДАНИЕ:**

Мы сталкиваемся с искусством каждый день. Музыка, фильмы, мультфильмы, картины, фотографии, стихи, сказки, театральные постановки – все виды искусства даже трудно перечислить. Но есть искусство, которое можно назвать родным для каждого из нас: это искусство народное. Каждый народ, живущий на территории Прикамья, имеет своё собственное искусство, которое бережно хранят народные мастера. Одними из самых древних произведений искусства на территории Пермского края являются фигурки людей и животных, отлитые из бронзы в VII–XII веках нашей эры. Скорее всего, они изображают духов и богов, которым поклонялись древние жители Прикамья. Сегодня эти изображения стали одним из символов нашего региона. Их часто используют для оформления зданий, изготовления сувениров и украшений.

**Подумай и расскажи, где в своём городе ты видел изображения в пермском зверином стиле. Попробуй сам создать композицию в стиле этих древних изображений.**

---



---



---



---

**ПРИМЕЧАНИЯ:**

- Тур может быть организован в любой день, при благоприятных погодных условиях.
- Возможны изменения в программе по не зависящим от компании обстоятельствам, в пределах указанной стоимости.
- Время и порядок предоставления туристских услуг, экскурсионные объекты, заявленные в программе, могут меняться при сохранении их объёма. Стоимость указана на одного школьника из расчёта, что в составе группы есть руководитель (например, 40 школьников + 4 руководителя бесплатно).





3 ВЕСЬ ГОД

МАРШРУТ ПОЗНАВАТЕЛЬНЫЙ  
ОБРАЗОВАТЕЛЬНЫЙ

5 КЛАСС

## МАРШРУТАМИ ВЕЛИКОЙ СЕВЕРНОЙ ЭКСПЕДИЦИИ

### ПРЕДМЕТ И ТЕМА ЭКСКУРСИИ:

- Великие путешественники.
- История. Развитие географических знаний о Земле.

Что может быть интереснее морских приключений? Мы подготовили для вас экскурсию, посвящённую великому мореплавателю Витусу Берингу. Для этого мы отправимся в город Осу – ведь именно здесь в 1733 году сделала остановку Вторая Камчатская экспедиция во главе с капитан-командором Витусом Берингом. Исследователи решили дождаться санного пути и хорошо подготовиться к зимней дороге.

Мы посетим те места, где сохранилась память о 1733 годе, узнаем массу интересных фактов об экспедиции Беринга и его команды, поучаствуем в театрализованном представлении и отведаем «уху Беринга».

9 часов

284 км

от 10 лет

автобусный

от 10 до 40 человек





**ПРОГРАММА ТУРА:**

1. Встреча с группой у учебного заведения.
2. Осинский краеведческий музей (г. Оса, ул. Свердлова, д. 2).
3. Скульптурная композиция «Куль осинский» (г. Оса, ул. Свердлова).
4. Особняк купца И. И. Рыжикова (г. Оса, ул. Степана Разина, д. 4).
5. Сквер Витуса Беринга (г. Оса, 1-й микрорайон).
6. Памятный знак-памятник Витусу Берингу (г. Оса, берег реки Кама).
7. Особняк купцов Чердынцевых (г. Оса, ул. Кобелева, д. 5).
8. Старые и новые торговые ряды (г. Оса, ул. Ленина).
9. Учебное заведение.

**Осинский краеведческий музей** располагается в бывшем здании собора Успения Пресвятой Богородицы. Музей был открыт в 1987 году. На территории сохранился фрагмент Осинской крепости. Здесь находится коллекция экспонатов, посвящённых Крестьянской войне под предводительством Е. Пугачёва. В музее открыт центр наблюдения за птицами.

- **Скульптурная композиция «Куль осинский»** (автор — И. Сторожев) находится перед Осинским краеведческим музеем и напоминает об основной специализации хозяйства Осинского уезда в XIX веке — изготовлении кулей для переноски соли, хлеба, льна, пшеницы. Сегодня памятник — символ достатка и благополучия жителей Осы.
- **Особняк купца И. И. Рыжикова** был построен в 1890 году. Здесь находятся районная библиотека и музей купеческого быта, где можно увидеть мебель конца XIX века. Старинный особняк — не только памятник архитектуры, но и место проведения экскурсий и квестов.
- **Сквер Витуса Беринга** был создан в 2017 году в память о визите экспедиции Витуса Беринга в Осу. В сквере много интересных памятников, каждый из которых символизирует территорию, где побывали первооткрыватели. В центре возвышается макет корабля, на котором Беринг прибыл в Осу.
- **Памятный знак Витусу Берингу** поставили на берегу Камы. По мнению исследователей, именно в этом месте находилась стоянка Камчатской экспедиции.
- **Особняк купцов Чердынцевых** принадлежал известной династии, которая занималась благотворительностью. Сегодня в особняке находится Центр народной культуры и молодёжи, где занимаются творческие коллективы, проходят мастер-классы, концерты и семинары.
- **Старые и новые торговые ряды.** Торговля в городе начала активно развиваться, когда через Осу прошёл Сибирский тракт. Старые торговые ряды были построены в середине XIX, новые — в начале XX века. Сегодня здесь работают магазины.

**СТОИМОСТЬ ЭКСКУРСИИ НА ОДНОГО ШКОЛЬНИКА:**

от 1600 руб. (при расчёте на группу 40 + 4 чел.).

**В СТОИМОСТЬ ВХОДИТ:**

- Экскурсионное обслуживание (включая билеты в музей и услуги гидов).
- Транспортное обслуживание — автобус.
- Сопровождение группы.
- Питание по программе тура (обед, ужин).

**ЗА ДОПОЛНИТЕЛЬНУЮ ПЛАТУ:**

Покупка сувениров.

ОРИЕНТИРОВОЧНАЯ СУММА  
НАЛИЧНЫХ С СОБОЙ: 1000 руб.

**ЗАДАНИЕ:****Напиши пропущенные слова.**

«Маршрутами Великой Северной экспедиции» — самый длинный туристический маршрут проходит по всей России, в т.ч. через город Осу Пермского края.

Именно там встретились отряды Второй Камчатской экспедиции, которую вновь, как и Первую Камчатскую экспедицию (1725–1730), возглавил

\_\_\_\_\_.

Экспедиция длилась 10 лет — с 1733 по 1743 год. Добравшись до Охотска на берегу \_\_\_\_\_ моря, участники экспедиции, пересев на 2 корабля, \_\_\_\_\_ и \_\_\_\_\_, исследовали побережье Камчатки и \_\_\_\_\_, ходили до берегов Японии и совершили великие географические открытия, нанесли на карты новые земли и острова.

**ПРИМЕЧАНИЯ:**

- Возможны изменения в программе по причинам, не зависящим от компании, в пределах указанной стоимости.
- Время и порядок предоставления туристских услуг, экскурсионные объекты, заявленные в программе, могут меняться при сохранении их объёма.
- Стоимость указана на одного школьника из расчёта, что в составе группы есть руководитель (например, 40 школьников + 4 руководителя бесплатно).
- Тур может быть организован в любой день.



4 ВЕСЬ ГОД

МАРШРУТ

РАЗВЛЕКАТЕЛЬНЫЙ

ОБРАЗОВАТЕЛЬНЫЙ

ПОЗНАВАТЕЛЬНЫЙ

5 КЛАСС

## СЕКРЕТЫ УРАЛЬСКИХ МАСТЕРОВ

### ПРЕДМЕТ И ТЕМА ЭКСКУРСИИ:

- Обществознание. «Труд и творчество».
- Литература. Сокровища наших предков.

В старину всем были известны камнерезы, их ремесло пользовалось большим почётом. Любимыми материалами этих мастеров были селенит, малахит, яшма, агаты. Хотите узнать секреты уральских мастеров? Тогда в путь!

Мы посетим Сад камней, где познакомимся с коллекцией поделочных камней, добытых из недр Пермской земли. Узнаем историю создания аллеи каменной скульптуры в Парке Горького и познакомимся с творчеством скульпторов-камнерезов, создавших свои творения во время симпозиума парковой скульптуры, увидим инструменты, которыми работают мастера.

Наконец, заглянем в Селенитовую комнату, чтобы полюбоваться панно из камня селенита, палитра которого варьируется от золотистого до тёмно-медового и даже розового цвета.

3 часа

7 км

от 10 лет

смешанный

от 10 до 40 человек

### ПРОГРАММА ТУРА:

1. Сад камней (ул. Ленина).
2. Аллея парковой каменной скульптуры (Парк Горького).
3. Селенитовая комната (ул. Пермская, д. 78).

**Сквер имени 250-летия Перми** (Парк камней, Сад камней) – сквер в Перми, где собраны различные горные породы Западного Урала. Это красивое место для прогулок.

В Парке Горького находится **Аллея каменной скульптуры**. **Парк Горького** – центральный парк Перми, история которого началась ещё в XIX веке.

**Селенитовая комната** – грот, стены которого покрыты уникальным поделочным камнем – селенитом. Здесь можно увидеть витражные и мозаичные панно из селенита 20 различных оттенков.

### СТОИМОСТЬ ЭКСКУРСИИ НА ОДНОГО ШКОЛЬНИКА:

от 390 руб. (при расчёте на группу 40 + 4 чел.).

### В СТОИМОСТЬ ВХОДИТ:

- Экскурсионное обслуживание (включая билеты в музей и услуги гидов).
- Транспортное обслуживание.
- Сопровождение группы.
- Памятный подарок.

### ЗА ДОПОЛНИТЕЛЬНУЮ ПЛАТУ:

Сувениры.

Возможно проведение мастер-класса за дополнительную плату, стоимость – 350 руб.

### ПРИМЕЧАНИЯ:

- Тур может быть организован в любой день, кроме понедельника (выходной день в музее).
- Возможны изменения в программе по не зависящим от компании обстоятельствам, в пределах указанной стоимости.
- Время и порядок предоставления туристских услуг, экскурсионные объекты, заявленные в программе, могут меняться при сохранении их объёма.
- Стоимость указана на одного школьника из расчёта, что в составе группы есть руководитель (например, 40 школьников + 4 руководителя бесплатно).



**ЗАДАНИЕ 1:**

Кто создаёт предметы искусства? Искусство создают художники. Но словом «художник» можно назвать почти всех творцов сразу: тех, кто рисует, лепит, снимает фильмы и так далее. Для художников, работающих в отдельных направлениях изобразительного искусства, придуманы свои названия профессий.

Посмотри на картинки ниже и укажи стрелочками, как называются художники, работающие в разных направлениях искусства:

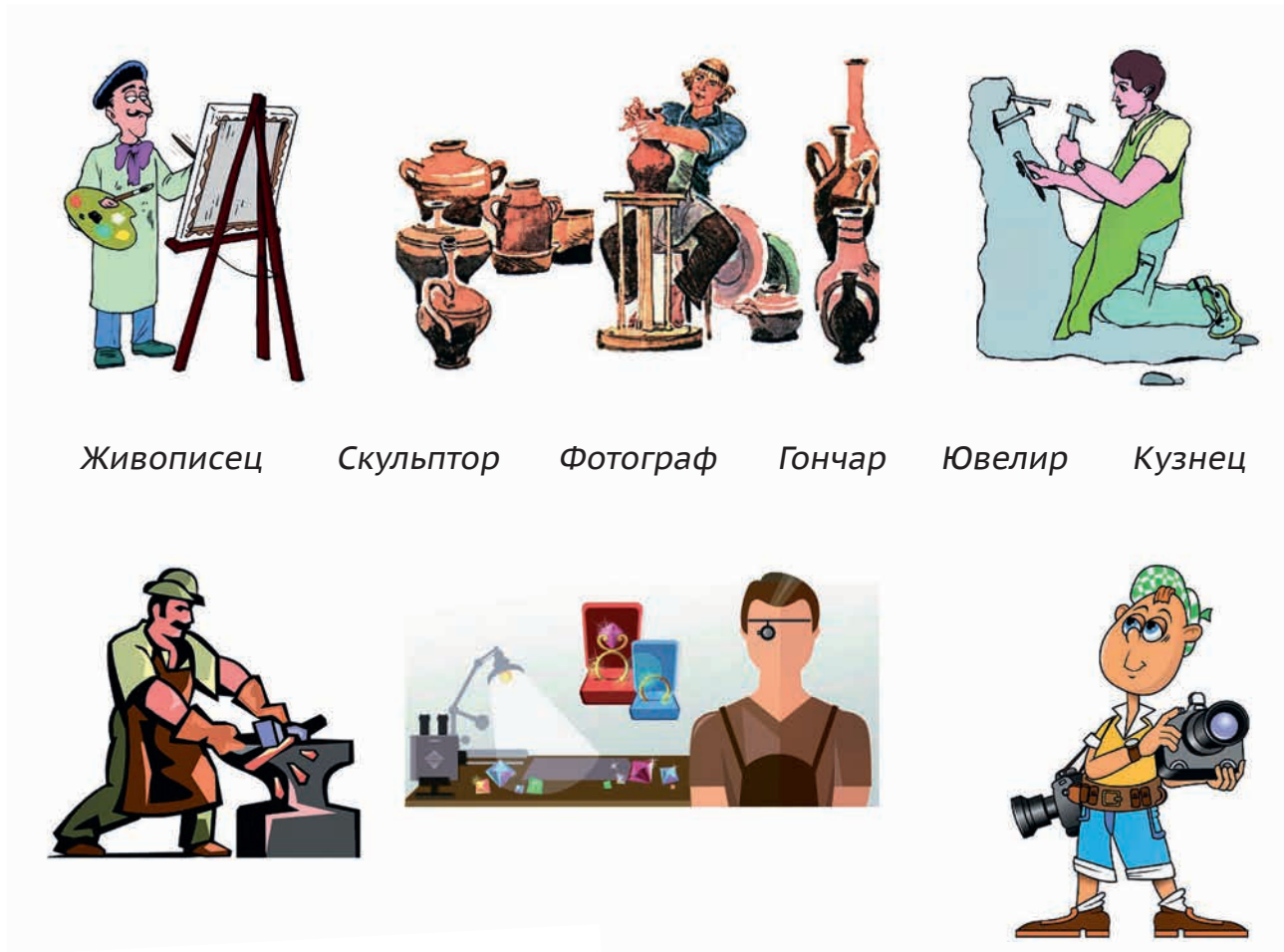

Живописец    Скульптор    Фотограф    Гончар    Ювелир    Кузнец

**ЗАДАНИЕ 2:**

Вероятно, народные промыслы практиковались едва ли не в каждой деревне. Но искусством они тогда не считались – просто люди делали красивые и полезные вещи для дома и семьи. Но со временем в той или иной деревне какой-нибудь промысел особенно удавался, а изделия приобретали известность далеко за пределами этой местности. Так появились известные нам сегодня гжельская роспись, дымковская игрушка или поморская вышивка.

Разгадай кроссворд «Народные промыслы Прикамья». Запиши слова в той форме, в которой они стоят в этих предложениях:

1. Шедевры кузнеца рождаются между молотом и ...
2. Главный инструмент гончара ...
3. Ворот и подол традиционной рубахи украшали ...
4. Традиционная кукла коми-пермяков называлась ...
5. Самый известный пермский «лунный» камень для поделок называется ...
6. Главный цветок обвинской росписи – ...

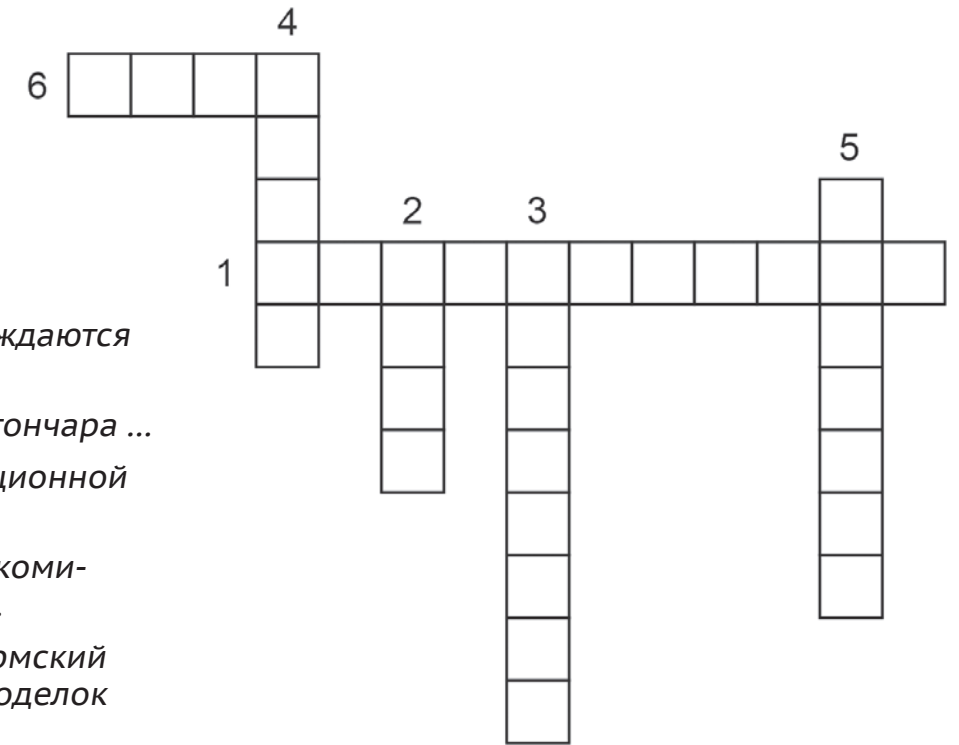

1. Наковальней. 2. Круг. 3. Вышивкой. 4. Акань. 5. Селенит. 6. Роза.



1 ВЕСЬ ГОД

МАРШРУТ

РАЗВЛЕКАТЕЛЬНЫЙ

ПОЗНАВАТЕЛЬНЫЙ

ОБРАЗОВАТЕЛЬНЫЙ

6 КЛАСС

## ИГРЫ И ЗАБАВЫ В ХОХЛОВКЕ

### ПРЕДМЕТ И ТЕМА ЭКСКУРСИИ:

- Языки, народы, традиции родного края.
- Обществознание. Духовные ценности российского народа.

Наша экскурсия будет проходить в уникальном музее под открытым небом – Хохловке. Этот музей деревянного зодчества находится на полуострове, окружённом Камским морем. Здесь разместились деревянные постройки XVII–XX веков, перевезённые из разных районов Пермской области.

Каждая постройка в Хохловке – настоящее произведение искусства. Вы сможете заглянуть в русскую избу, узнаете, как создавались жемчужины деревянного зодчества – церкви. Солепромышленный комплекс приоткроет дверцу в мир добычи и создания соли «пермянки» на Урале, расскажет, откуда появилось выражение «Пермяк – солёные уши».

Мы перенесёмся в мир наших предков, увидим праздничные костюмы, наряды, поиграем в традиционные народные игры, познакомимся со старинным инвентарём, обрядами и обычаями жителей Прикамья. Вы узнаете, как раньше отмечали Святки, Масленицу, Яблочный и Ореховый спас, Пасху и другие праздники.

4 часа

43 км

11–12 лет

смешанный

от 15 до 49 человек





**ПРОГРАММА ТУРА:**

1. Встреча с группой у учебного заведения.
2. АЭМ «Хохловка» (Пермский край, Пермский район, Хохловское сельское поселение).
3. После окончания экскурсионной программы ученики вернутся к зданию школы.

**Хохловка** – архитектурно-этнографический музей в Пермском крае. Был открыт в 1980 году на живописном берегу реки Камы около села Хохловка. Здесь представлены деревянные здания, перевезённые из разных районов Пермской области, XVII–XX веков.

- **Изба Кудымова** – усадьба крестьянина, построена в середине XIX века. Состоит из двух изб – летней и зимней. Здесь можно увидеть внутреннее убранство избы, предметы для рукоделия, кухонную утварь. На территории усадьбы – двор с различными постройками.
- **Церковь Преображения** была построена в 1702 году. Здание церкви разделяется на храмовую, трапезную части и крытую галерею. У церкви необычная крыша в виде бочки, покрытой пластинами из осины, которые со временем стали серебристыми.
- **Солепромышленный комплекс Усть-Боровского солеваренного завода г. Соликамска** был основан в 1882–1888 годах. Часть комплекса, перевезённая в Хохловку, состоит из Рассолоподъёмной башни, Варницы, Соляного ларя и Соляного амбара, где происходило солеварение.

**СТОИМОСТЬ ЭКСКУРСИИ  
НА ОДНОГО ШКОЛЬНИКА:**

от 350 руб. (при расчёте на группу 40 + 4 чел.).

В СТОИМОСТЬ ВХОДИТ:

- Экскурсионное обслуживание (экскурсия по музею).
- Сопровождение группы на территории музея (игровая программа, мастер-классы).

ОРИЕНТИРОВОЧНАЯ СУММА НАЛИЧНЫХ  
С СОБОЙ: 500 руб.

ЗА ДОПОЛНИТЕЛЬНУЮ ПЛАТУ:

- Билеты в музей и путевая экскурсия до музея.
- Транспортное обслуживание.
- Питание на территории музея.

**ПРИМЕЧАНИЯ:**

- Возможны изменения в программе по причинам, не зависящим от компании, в пределах указанной стоимости.
- Время и порядок предоставления туристских услуг, экскурсионные объекты, заявленные в программе, могут меняться при сохранении их объёма.
- Стоимость указана на одного школьника из расчёта, что в составе группы есть руководитель (например, 40 школьников + 4 руководителя бесплатно).
- Тур может быть организован в любой день.

**ЗАДАНИЕ:**

Наши предки очень хорошо умели строить из дерева. В музее деревянного зодчества под открытым небом «Хохловка» можно увидеть построенные из дерева крестьянские дома, церкви, башни, пожарное депо и даже цистерны для хранения соляного рассола – раствора, из которого в Прикамье выпаривали соль. А ты сможешь угадать, как называются постройки из дерева в этом музее?

**Выбери название для картинок из списка, который приводится ниже.**

1. Церковь. 2. Колокольня. 3. Башня крепости (острога). 4. Пожарное депо.
5. Лабаз (охотничий помост для хранения припасов). 6. Крестьянский дом.
7. Соляной ларь для хранения соляного рассола. 8. Мельница.





2 ВЕСЬ  
ГОД

МАРШРУТ  
ПОЗНАВАТЕЛЬНЫЙ  
ОБРАЗОВАТЕЛЬНЫЙ

6  
КЛАСС

## ЖИЗНЬ ОЧЁРИИ И ИВАНТОЗАВРА

### ПРЕДМЕТ И ТЕМА ЭКСКУРСИИ:

- Пермский период.
- География. Природные зоны Земли.

Однажды геологи отправились на поиски минералов в окрестности города Очёра, но нашли... окаменевшие останки неизвестных до этого времени существ. Так у деревни Ежово было открыто уникальное «кладбище ящеров», которые жили здесь 250 миллионов лет назад. находка помогла учёным составить полную картину животного мира Пермского периода, последней геологической эпохи палеозойской эры.

Чтобы познакомиться с ивантозавром, эстемменозухом, биармозухом и другими ящерами, населявшими землю миллионы лет назад, предлагаем вам отправиться в Парк Пермского периода. Вы узнаете много интересного о вымерших животных, о формировании континентов, о находках на территории Пермского края. А ещё вы попробуете себя в роли настоящих исследователей и научитесь распознавать обитателей древнего мира.

7 часов

250 км

11–12 лет

смешанный

от 10 до  
40 человек

### ПРОГРАММА ТУРА:

1. Встреча группы учеников у здания школы.
2. Парк Пермского периода (г. Очёр, ул. Ленина, д. 34).
3. После окончания экскурсионной программы ученики вернутся к зданию школы.

**Парк Пермского периода** был открыт в 2009 году в сквере перед Очёрским краеведческим музеем. В парке можно погрузиться в древнейший этап развития Очёрской земли и Пермского края. Здесь установлены небольшие металлические копии ящеров, которых учёные нашли в окрестностях. Их возраст – свыше 250 миллионов лет. Про каждого ящера можно прочитать на табличке.

### СТОИМОСТЬ ЭКСКУРСИИ НА ОДНОГО ШКОЛЬНИКА:

от 1064 руб. (при расчёте на группу 40 + 4 чел.).

### В СТОИМОСТЬ ВХОДИТ:

- Экскурсионное обслуживание.
- Транспортное обслуживание.
- Страховка по проезду.
- Сопровождение гида.
- Питание.

ОРИЕНТИРОВОЧНАЯ СУММА НАЛИЧНЫХ  
С СОБОЙ: 500 руб.

\* Дополнительно оплачивается подача автобуса в отдалённые районы: Закамск, Гайва, Краснокамск, Пермский район и др.

### ПРИМЕЧАНИЯ:

- Возможны изменения в программе по причинам, не зависящим от компании, в пределах указанной стоимости.
- Время и порядок предоставления туристских услуг, экскурсионные объекты, заявленные в программе, могут меняться при сохранении их объёма.
- Стоимость указана на одного школьника из расчёта, что в составе группы есть руководитель (например, 40 школьников + 4 руководителя бесплатно).
- Дата тура заранее согласовывается в зависимости от режима работы объекта посещения.





**ЗАДАНИЕ 1:**

Если ты был в музее пермских древностей, то легко ответишь на вопрос, кто населял нашу планету в пермский период. Перед тобой три фотографии музейных экспонатов.



а) \_\_\_\_\_ б) \_\_\_\_\_ в) \_\_\_\_\_

1. В какой геологический период жили эти животные?

а) \_\_\_\_\_

б) \_\_\_\_\_

в) \_\_\_\_\_

2. Как называются эти животные (если не помнишь точное название, то можно указать хотя бы обобщённое – класс, отряд, семейство и т. д.)?

а) \_\_\_\_\_

б) \_\_\_\_\_

в) \_\_\_\_\_

3. Рядом с каким городом Пермского края нашли большое количество скелетов, подобных третьему (под буквой «в»).

Подсказка: в этом городе существует целый «парк» с их статуями.

\_\_\_\_\_

**ЗАДАНИЕ 2:**

Не так давно в Оханском районе сделана интереснейшая находка – скелет древнего слона. Про него пермский бард Константин Завалин даже сочинил песню. Прочитируем куплет из неё:

*Трогонтериевый слон  
Лежит под землёй на Каме-реке.  
Его случайно нашли рыбаки,  
Хотели находку музею продать.*

Рекомендуем найти эту песню (например, в Интернете), прослушать её и попытаться чётко произнести фразу «ТРОГОНТЕРИЕВЫЙ СЛОН». У кого получится с первого раза – тот точно станет знаменитым палеонтологом!





3  
ВЕСЬ  
ГОД

МАРШРУТ

РАЗВЛЕКАТЕЛЬНЫЙ

ПОЗНАВАТЕЛЬНЫЙ

ЭКОЛОГИЧЕСКИЙ

ОБРАЗОВАТЕЛЬНЫЙ

6  
КЛАСС

## ЧУСОВСКИЕ СКАЗЫ

### ПРЕДМЕТ И ТЕМА ЭКСКУРСИИ:

- Как жили наши предки? Интерьеры исторических эпох.
- Обществознание. Духовные ценности российского народа.

*Хотите примерить костюм пожарного, попробовать свои силы в кузнице, сыграть на гармошке или даже ненадолго превратиться в дружинника легендарного казачьего атамана Ермака? Тогда давайте отправимся на экскурсию в уральскую деревеньку. В этнографическом парке истории реки Чусовой – музее под открытым небом – собраны экспонаты крестьянского быта XIX–XX веков.*

*Вы узнаете много интересного про завоевателя Сибири Ермака, сможете рассмотреть кольчуги и оружие. Также вы узнаете о писателях, связанных с нашим краем.*

*Откроем вам секрет: все экспонаты можно трогать руками!*

8 часов

280 км

11–13 лет

смешанный

от 20 до  
45 человек



**ПРОГРАММА ТУРА:**

1. Встреча группы учеников у здания школы.
2. Этнографический парк истории реки Чусовой (Пермский край, г. Чусовой, ул. Ударника, д. 30).
3. После окончания экскурсионной программы ученики вернутся к зданию школы.

**Этнографический парк истории реки Чусовой** – уникальный музей под открытым небом, в котором собраны экспонаты крестьянского быта XIX – начала XX века. Коллекция деревянного зодчества включает крестьянскую избу, кузницу, сельскую лавку, гончарную мастерскую, пожарное депо, балаган (музей-театр деревянной игрушки), часовни.

- **Свято-Николаевская часовня** возведена в память о жителях города Чусового, которые участвовали и погибли в военных действиях в Чечне в 1990-е годы.
- **Монумент Александру Грину**, знаменитому автору книги «Алые паруса», встречает посетителей на входе в парк. Писатель в молодости работал на приисках в Пашии. Автор – В. Бокарев.
- **Копия самолёта «Блерио»** – это уменьшенная копия самолёта, на котором летал поэт-авиатор В. Каменский.
- **В музее писательских судеб** можно увидеть экспозицию, рассказывающую о писателях, связанных с Чусовской землёй: А. Грине, В. Курбатове, О. Селянкине, Ю. Беликове, В. Каменском, М. Голубкове.
- **Музей Ермака** расположился в часовне XIX века. Здесь находятся картины заслуженного художника России П. Шардакова, посвящённые походу Ермака из Нижне-Чусовских городков в Сибирь. Также в музее выставлены макеты орудий, которые использовал Ермак, и скульптура атамана.

**СТОИМОСТЬ ЭКСКУРСИИ НА ОДНОГО ШКОЛЬНИКА:**

от 440 руб. (при расчёте на группу 28–45 + 2 чел.).

**В СТОИМОСТЬ ВХОДИТ:**

- Экскурсионное обслуживание в автобусе.
- Транспортное обслуживание.

ОРИЕНТИРОВОЧНАЯ СУММА НАЛИЧНЫХ С СОБОЙ: 75–200 руб.

**ЗА ДОПОЛНИТЕЛЬНУЮ ПЛАТУ:**

- Вход на территорию парка.
- Сувенирная продукция.
- Питание.

**ПРИМЕЧАНИЯ:**

- Возможны изменения в программе по причинам, не зависящим от компании, в пределах указанной стоимости.
- Возможен перенос программы на другое время ввиду различных форс-мажорных ситуаций.

**ЗАДАНИЕ:**

Для начала разберёмся с названиями. Ты наверняка слышал такие названия, как «мастерская», «мануфактура», «фабрика» и «завод». А знаешь ли ты, что они означают?

**Заполни в предложенной ниже схеме все пропуски, следуя подсказкам.**

Самыми первыми появились \_\_\_\_\_.

В них мастер со своими учениками изготавливал разнообразные товары: орудия труда из железа, посуду, ткани, украшения.

В этих \_\_\_\_\_ трудились ремесленники разных специальностей:



1. \_\_\_\_\_
2. \_\_\_\_\_
3. \_\_\_\_\_
4. \_\_\_\_\_

Затем появились \_\_\_\_\_. Это уже были большие предприятия, на которых каждый рабочий выполнял свою операцию. Например, на ткацкой \_\_\_\_\_ одни рабочие ткали полотно, другие – красили его, третьи – упаковывали. Но в отличие от фабрик и заводов на \_\_\_\_\_ не было машин: все операции делались вручную.



Ткач



Красильщик

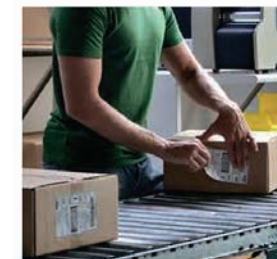

Упаковщик



4 ВЕСЬ ГОД

МАРШРУТ

ПОЗНАВАТЕЛЬНЫЙ

ОБРАЗОВАТЕЛЬНЫЙ

6 КЛАСС

## ИСТОРИЯ ОДНОЙ ТЮБЕТЕЙКИ

### ПРЕДМЕТ И ТЕМА ЭКСКУРСИИ:

- Праздники в жизни народа.
- Обществознание. Духовные ценности российского народа (мы – многонациональный народ).

Экскурсия познакомит вас с народами и традициями родного края, а именно с самобытной культурой пермских татар и башкир. Для этого мы отправимся в необычный музей – музей тюбетейки, который находится в селе Березники Бардымского района. Тюбетейка – один из традиционных древних головных уборов татар и башкир. А в Барде и её окрестностях делают самые красивые тюбетейки, расшивают их бисером и придают особую форму.

Вас ждёт фольклорная программа с показом обряда сбора подарков по традициям праздника Сабантуй, яркие костюмы, весёлые мелодии, танцы и даже мастер-класс по изготовлению тюбетейки.

И, конечно, мы попробуем разные виды национальной выпечки.

9 часов

156 км

11–12 лет

смешанный

от 10 до 40 человек

### ПРОГРАММА ТУРА:

1. Встреча группы учеников у здания школы.
2. Музей тюбетейки (Пермский край, Бардымский район, с. Березники, ул. Советская, д. 11).
3. После окончания экскурсионной программы ученики вернутся к зданию школы.

**Музей тюбетейки** открылся в селе Березники Бардымского района в 2007 году. В нём собраны лучшие работы местных мастериц за последние полвека. Здесь проводятся мастер-классы по изготовлению этого головного убора.

### СТОИМОСТЬ ЭКСКУРСИИ НА ОДНОГО ШКОЛЬНИКА:

от 1200 руб. (при расчёте на группу 40 + 4 чел.).

### В СТОИМОСТЬ ВХОДИТ:

- Проезд на автобусе туристического класса.
- Сопровождение по маршруту.
- Экскурсионное обслуживание по программе.
- Мастер-класс.
- Чаепитие.
- Входные билеты в музей.

### ПРИМЕЧАНИЯ:

- Возможны изменения в программе по причинам, не зависящим от компании, в пределах указанной стоимости.
- Время и порядок предоставления туристских услуг, экскурсионные объекты, заявленные в программе, могут меняться при сохранении их объёма.



**ЗАДАНИЕ 1:**

Каждый народ сохраняет традиции празднования своих собственных праздников, помимо государственных и религиозных. Из этнографических источников мы выписали некоторые праздники, считающиеся традиционными для народов, живущих в Пермском крае.

**Используя Интернет и другие источники, дай краткое описание каждого из них:**

- у каких народов этот праздник встречается;
- когда празднуется (или праздновался);
- в чём смысл этого праздника;
- каковы традиции его празднования.

Масленица \_\_\_\_\_  
 \_\_\_\_\_  
 \_\_\_\_\_

Сабантуй \_\_\_\_\_  
 \_\_\_\_\_  
 \_\_\_\_\_

Проллавер (день святых Флора и Лавра) \_\_\_\_\_  
 \_\_\_\_\_  
 \_\_\_\_\_

Ага пайрам \_\_\_\_\_  
 \_\_\_\_\_  
 \_\_\_\_\_

**ЗАДАНИЕ 2:**

Давай проанализируем ту информацию, которую ты собрал. Посмотри внимательно на свои записи и подумай: есть ли что-то общее во всех этих праздниках? Чем они отличаются друг от друга? Это должно привести тебя на некоторые мысли.

Народ	Праздник	Какой тип хозяйства традиционно преобладает (земледелие, скотоводство, охота)?	Аргументы
Русские			
Коми-пермяки			
Татары / Башкиры			
Марийцы			
Удмурты			
Манси			



1 ВЕСЬ ГОД

МАРШРУТ

РАЗВЛЕКАТЕЛЬНЫЙ

ПОЗНАВАТЕЛЬНЫЙ

ОБРАЗОВАТЕЛЬНЫЙ

7 КЛАСС

## БОГАТСТВО ЗЕМЛИ – ОТЕЧЕСТВУ, СЕБЕ – ИМЯ

### ПРЕДМЕТ И ТЕМА ЭКСКУРСИИ:

- Строгановский регион: история хозяйства своего края.
- История. Культура XVII века. Новые явления в архитектуре и живописи.

*Город Усолье называют Петербургом или Венецией на Каме. Хотите узнать, почему? Тогда отправимся в этот город, чтобы увидеть всё своими глазами.*

*Усолье было основано как центр соляной промышленности Пермского края. Благодаря династии Строгановых здесь сложился уникальный историко-архитектурный комплекс. Мы познакомимся с храмами, усадьбами, старинными зданиями, которые создали известные русские зодчие. Вы узнаете много интересного об истории неповторимого архитектурного ансамбля Усоляя.*

*Также мы посетим посёлок Орёл – стратегически важный пункт для освоения Западной Сибири.*

*Вас ждёт не просто поездка, но ещё и настоящие соревнования. Вы ведь внимательно слушали экскурсовода? Тогда начнём!*

9 часов

440 км

12–14 лет

смешанный

до 40 человек





**ПРОГРАММА ТУРА:**

1. Город Усолье.
2. Посёлок Орёл.

**Город Усолье** был основан в 1606 году на берегу реки Камы как центр солеваренной промышленности. Долгое время Усолье было главным селением Строгановых в Прикамье.

- **Спасо-Преображенский собор** с колокольней был возведён в Усолье в 1731 году. Это часть архитектурного ансамбля второй четверти XVIII века, который сложился в имении Строгановых.
- **Дом (палаты) Строгановых** – бывшая резиденция Строгановых, уникальное историческое здание. Сегодня здесь располагается музей.
- **Часовня Спаса Убруса** – старейшее здание Усольского архитектурного ансамбля. Построена в XVII веке. К сожалению, сильно пострадала от времени.
- **Никольская церковь** была заложена в 1813 году. Её возвели в память об Отечественной войне 1812 года.
- **Церковь Владимирской Божьей Матери (Рубежская)** была построена в XVIII веке. Церковь сильно разрушена. Однако на стенах сохранились остатки росписей.
- **В бывшей усадьбе Голицыных** сегодня находится филиал Березниковского историко-художественного музея имени И. Ф. Коновалова. В музее проходят выставки, народные праздники, игровые занятия.
- **Контора с архивом сользаводов Строгановых** построена по типовому проекту, переработанному крепостным архитектором Т. Тудвасевым. Сегодня здание отреставрировано.
- **Памятник «космическим пришельцам»** открыт в честь приземления космического корабля «Восход-2» в тайге близ Усо́лья в 1965 году.
- **Посёлок Орёл** был основан Г. Строгановым в 1564 году. Он был опорным пунктом для освоения Западной Сибири.

**СТОИМОСТЬ ЭКСКУРСИИ  
НА ОДНОГО ШКОЛЬНИКА:**

от 980 руб. (при расчёте на группу 40 + 4 чел.).

**В СТОИМОСТЬ ВХОДИТ:**

- Экскурсионное обслуживание.
- Транспортное обслуживание.
- Питание.

ОРИЕНТИРОВОЧНАЯ СУММА НАЛИЧНЫХ  
С СОБОЙ: 500 руб.



В \_\_\_\_\_.

Просьба была принята, и это дало Строгановым ещё большие привилегии.

**Вспомни, что это был за период в нашей истории, и ответь, куда принял Строгановых грозный царь. А картинка будет тебе подсказкой (посмотри на всадника: что приторочено к его седлу, что это за символы?)**

**ПРИМЕЧАНИЯ:**

- Возможны изменения в программе по причинам, не зависящим от компании, в пределах указанной стоимости.
- Время и порядок предоставления туристских услуг, экскурсионные объекты на территории г. Усолье могут меняться.
- Стоимость указана на одного школьника из расчёта, что в составе группы есть руководитель (например, 40 школьников + 4 руководителя бесплатно).

**ЗАДАНИЕ:**

С незапамятных времён, а точнее, с момента становления Московского государства, важнейшим фактором успеха в бизнесе было наличие тёплых отношений с властью. Строгановы тому – яркий пример. Во-первых, знаменитые вотчины Строгановы получили от царя. Во-вторых, на территории этих вотчин они являются не только предпринимателями, но и агентами царской власти. Они занимают государственные должности, собирают налоги, строят крепости, ведут войны и даже назначают священников. Такая близость к власти давала Строгановым серьёзные преимущества. Не удивительно, что для укрепления этой связи в 1566 году Строгановы подают Ивану Грозному челобитную с просьбой принять их



## ПЕРМСКИЙ ЗВЕРИНЫЙ СТИЛЬ

### ПРЕДМЕТ И ТЕМА ЭКСКУРСИИ:

- Пермский звериный стиль.
- География. Народы, языки и религии мира.

Пермский звериный стиль – визитная карточка нашего края. Предметы с изображением зверей, птиц, змей, насекомых из кости и металла – одни из самых таинственных и удивительных памятников древнего искусства, которые отражают мировоззрение наших предков. Древнейшие находки относятся к VIII–III векам до н. э. Предлагаем вам вместе попробовать приоткрыть завесу этой тайны.

Вы узнаете, что же несли эти «шаманские изображения», почему они интересны нам и сегодня, почему стиль называется пермским?

Чтобы ответить на эти вопросы, мы прогуляемся по городу, посетим известные памятники, побываем в Пермском краеведческом музее, где хранятся уникальные экспонаты, найденные в ходе раскопок.

3 часа

7 км

12–13 лет

смешанный

от 10 до  
40 человек

### ПРОГРАММА ТУРА:

1. Встреча группы учеников у здания школы.
2. Пермский краеведческий музей (ул. Монастырская, д. 11).
3. ЦУМ (ул. Ленина, д. 45).
4. Музей пермских древностей (ул. Сибирская, д. 15).
5. Памятник «Кама-река» (ул. Ленина, д. 58).
6. Памятник «Пермский медведь» (ул. Ленина, д. 58).
7. Памятник «Пермяк – солёные уши» (пр-т Комсомольский, д. 27).
8. Трансфер до школы.

**Пермский краеведческий музей** – старейший и крупнейший музей в Пермском крае. Здесь представлены археологические находки, уникальное собрание предметов пермского звериного стиля, коллекция растений и чучел животных, образцы минералов и горных пород.

**Музей пермских древностей** рассказывает о прошлом Земли. Здесь собрана большая коллекция природных минералов и горных пород, растения, скелеты, научные реконструкции древних животных, окаменелости.

**Скульптурная композиция «Кама-река»** (2010 год) отражает величие древней истории. Реку символизирует ладья, водружённая на столбы, которые покрыты древними орнаментами – образцами пермского звериного стиля. Авторы – М. Васёв, Д. Постников и А. Суворов.

**«Пермяк – солёные уши»** – традиционное прозвище жителей Перми и одна из главных достопримечательностей города. Скульптура состоит из круглой рамки с большими ушами и фигуры фотографа. Памятник открыт в 2006 году, его автор – Р. Исмагилов.

**Памятник «Легенда о пермском медведе»** – символ Пермского края. Известно, что жители древней Пермской земли относились к этому могучему зверю с особым почтением и считали его своим покровителем. Памятник открыт в 2006 году. Авторы – В. Павленко и О. Красношеина.

**Центральный универмаг «Пермь»** был построен в 1965 году. Сегодня его окна украшены орнаментами пермского звериного стиля.



**СТОИМОСТЬ ЭКСКУРСИИ  
НА ОДНОГО ШКОЛЬНИКА:**

от 361 руб. (при расчёте на группу 40 + 4 чел.).

**В СТОИМОСТЬ ВХОДИТ:**

- Экскурсионное обслуживание.
- Транспортное обслуживание.
- Страховка по проезду.
- Сопровождение гида.

**ЗА ДОПОЛНИТЕЛЬНУЮ ПЛАТУ:**

Входные билеты в музей.

\*Дополнительно оплачивается экскурсия в Пермский краеведческий музей – от 80 руб.

\*Дополнительно оплачивается подача автобуса в отдалённые районы: Закамск, Гайва, Краснокамск, Пермский район и др.

**ЗАДАНИЕ 1:**

К сожалению, археология не может дать нам ответа, какой смысл вкладывали люди в изображения пермского звериного стиля. Традиция изготовления предметов и интерпретации была утрачена давным-давно. Местное население Прикамья, в основном крестьяне, находили предметы культового литья, копая огород, распахивая поле или во время весенних паводков. Отношение к находкам было неоднозначным: они вызывали страх, особенно если это были антропоморфные изображения, от них стремились поскорее избавиться, бросить в реку, переплавить. Найденные предметы культового литья местное население связывало с легендами о загадочно исчезнувшем народе чудь и называло их «чудскими богами».



Один из самых узнаваемых образов и пермского, и сибирского звериных стилей – медведь. Не случайно это изображение стало одним из неофициальных символов г. Перми и всего Пермского края.

**ПРИМЕЧАНИЯ:**

- Возможны изменения в программе по причинам, не зависящим от компании, в пределах указанной стоимости.
- Время и порядок предоставления туристских услуг, экскурсионные объекты, заявленные в программе, могут меняться при сохранении их объёма.
- Стоимость указана на одного школьника из расчёта, что в составе группы есть руководитель (например, 40 школьников + 4 руководителя бесплатно).
- Дата тура заранее согласовывается, в соответствии с режимом работы объекта посещения.

**Подумай и объясни, почему именно медведь получил настолько широкое распространение в искусстве древних народов Урала и Сибири, что даже попал на наш герб.**

---



---



---

**ЗАДАНИЕ 2:**

Сегодня есть немало попыток приписать предметам пермского звериного стиля то или иное значение как оберега, талисмана, изображения бога, души и т. д. Но надо твёрдо понимать, что это только гипотезы или даже просто фантазия. Мы предлагаем и тебе пофантазировать и придумать своё объяснение тем или иным образам пермского звериного стиля.

**Рассмотри подвески, придумай название и объясни, для чего они служили.**



Название \_\_\_\_\_

Объяснение \_\_\_\_\_

---



---



Название \_\_\_\_\_

Объяснение \_\_\_\_\_

---



---



Название \_\_\_\_\_

Объяснение \_\_\_\_\_

---



---



## ШАГАЕМ В НОГУ

### ПРЕДМЕТ И ТЕМА ЭКСКУРСИИ:

- Труд в жизни человека.
- Обществознание. Из чего состоит производство.

Каждое утро мы надеваем удобную обувь и отправляемся в путь — к новым целям и навстречу приключениям. Но задумывались ли вы, как были сделаны ваши ботинки, сапожки или босоножки? А ведь это очень интересно!

Приглашаем вас на экскурсию, на которой вы узнаете, кто придумывает, как будет выглядеть обувь, из скольких деталей может состоять один ботинок, как его собирают, что такое колодка, как печатают принты, как отличить качественную обувь от подделок и многое другое.

Для этого мы отправимся на обувную фабрику ТРЭК.

Это уникальный шанс посетить цехи и посмотреть на все этапы производства, работу конвейера, многочисленных станков и даже станков-роботов. Вы познакомитесь с дизайнерами, модельерами, конструкторами, закройщиками, художниками, швеями, менеджерами, без которых бы производство обуви не было возможным.

Также вы узнаете о таких пермских брендах, как ТРЭК, «Тянитолкай», «Блекаква», «Нужный спорт», «Горькийбутс».

В конце экскурсии каждого ждёт памятный подарок.

1,5 часа

0,8 км

12–14 лет

пеший

от 10 до 40 человек





**ПРОГРАММА ТУРА:**

1. Фабрика ТРЭК (ул. Куйбышева, д. 115 б).

**Фабрика ТРЭК** – фабрика в Перми, которая производит обувь. ТРЭК занимает второе место в России по производству лыжных ботинок.

На фабрике есть конструкторский и дизайнерский отделы, закройный, швейный, производственный, экспериментальный цехи, цех шелкографии, отдел технического контроля. На предприятии работает около 700 разных сотрудников.

**СТОИМОСТЬ ЭКСКУРСИИ  
НА ОДНОГО ШКОЛЬНИКА:**

от 250 руб. (при расчёте на группу 40 + 4 чел.).

В СТОИМОСТЬ ВХОДИТ:

- Театрализованное экскурсионное обслуживание.
- Подарок на память.
- Сопровождение группы.

ЗА ДОПОЛНИТЕЛЬНУЮ ПЛАТУ:

- Транспорт – доставка группы до места назначения.
- Питание – обед или перекус в кафе на территории фабрики.

**ЗАДАНИЕ:**

Долгое время в истории действовало правило: чем более интеллектуальным и сложным был труд, тем большее вознаграждение за него полагалось. Так, квалифицированный рабочий на заводе в начале XX века всегда получал больше денег, чем крестьянин мог выручить за свою продукцию. Инженер, проучившийся несколько лет в вузе, имел более высокую зарплату, чем рабочий, и т. д. Однако сегодня зарплата людей на рабочей должности может быть сопоставима, а то и выше, чем зарплата рядового инженера. Посмотри на расположенные ниже картинки, иллюстрирующие это рассуждение, и поясни, почему и при каких обстоятельствах современный рабочий будет получать высокую зарплату.

**ПРИМЕЧАНИЯ:**

- Тур может быть организован в любой день, кроме выходных (суббота и воскресенье).
- Рекомендуемое время посещения фабрики в 10:00 и 15:00.
- Требуется список участников группы и паспортные данные сопровождающих, т. к. на предприятии пропускная система.



Крестьянский труд



Рабочий в первой половине XX века



Инженер в первой половине XX века



Современный рабочий



Современный инженер



## ШКОЛА ДИЗАЙНА

### ПРЕДМЕТ И ТЕМА ЭКСКУРСИИ:

- Дизайн в нашей жизни
- Обществознание. Обмен. Торговля. Реклама. Мастерство работника.

Над каждой вещью, которой мы пользуемся, поработал дизайнер. Дизайн — это творчество, искусство, которое помогает делать нашу жизнь более красивой, удобной, яркой и комфортной.

«Упаковка важна так же, как и продукт. Иногда даже важнее», «Дизайн не столько профессия, сколько отношение к жизни», «Дизайн есть смысл» — эти цитаты принадлежат известным людям — дизайнерам и маркетологам. Предлагаем вам вместе поразмыслить над их словами, а также посетить школу дизайна «Точка». Это общеобразовательная школа, где ученики, кроме основных предметов, изучают дизайн.

Специалисты школы познакомят вас с основами дизайна и ответят на любые вопросы о компьютерной графике, программировании, моделировании одежды, фотоделе.

3 часа

12 км

12–13 лет

смешанный

от 10 до  
40 человек

### ПРОГРАММА ТУРА:

Школа дизайна «Точка» (б-р Гагарина, д. 75 а).

**Школа дизайна «Точка»** — уникальная пермская общеобразовательная школа, где кроме основных предметов преподают дизайн. Школьники могут изучать компьютерную графику, программирование, ландшафтный дизайн, моделирование одежды, дизайн интерьера, керамику, литьё, фотодело и многое другое.

Ученики посещают различные мастер-классы, лекции, музеи Перми и Пермского края, принимают участие в выставках и конкурсах.



**СТОИМОСТЬ ЭКСКУРСИИ  
НА ОДНОГО ШКОЛЬНИКА:**

от 361 руб. (при расчёте на группу 40 + 4 чел.).

В СТОИМОСТЬ ВХОДИТ:

- Экскурсионное обслуживание.
- Транспортное обслуживание.
- Страховка по проезду.
- Сопровождение гида.

ЗА ДОПОЛНИТЕЛЬНУЮ ПЛАТУ:

- Входной билет в объект посещения.

ОРИЕНТИРОВОЧНАЯ СУММА НАЛИЧНЫХ С СОБОЙ: 150 руб.

\*Дополнительно оплачивается экскурсия в школе дизайна – от 150 руб.

\*Дополнительно оплачивается подача автобуса в отдалённые районы: Закамск, Гайва, Краснокамск, Пермский район и др.

**ЗАДАНИЕ 1:**

Дизайнер – одна из современных профессий, обладающих несомненной аурой очарования. Само слово «дизайн» тоже звучит сегодня очень часто. Когда-то предполагалось, что дизайн необходим только промышленным товарам, утратившим из-за фабричного серийного производства свою индивидуальность и эстетику. Но время шло, и границы применения дизайна существенно расширились. Думаем, сегодня любому человеку понятно, что такое web-дизайн или дизайн помещений. Но есть и не столь очевидные разновидности.

**Посмотри на расположенный ниже перечень и определи, чем именно занимаются дизайнеры этой специализации.**

Звуковой дизайн \_\_\_\_\_

Информационный дизайн \_\_\_\_\_

Геймдизайн \_\_\_\_\_

Световой дизайн \_\_\_\_\_

Футуродизайн \_\_\_\_\_

Экодизайн \_\_\_\_\_

**ПРИМЕЧАНИЯ:**

- Возможны изменения в программе по причинам, не зависящим от компании, в пределах указанной стоимости.
- Время и порядок предоставления туристских услуг, экскурсионные объекты, заявленные в программе, могут меняться при сохранении их объёма.
- Стоимость указана на одного школьника из расчёта, что в составе группы есть руководитель (например, 40 школьников + 4 руководителя бесплатно).
- Дата тура заранее согласовывается, в соответствии с режимом работы объекта посещения.

**ЗАДАНИЕ 2:**

Одно из самых новых и перспективных направлений дизайна – экодизайн. В нашей стране он только начинает своё развитие. Вот пример экодизайна из Бразилии. Обрати внимание: стол, стоящий посередине, сделан из катушки для кабеля.



**А теперь ответь на вопрос: каков один из важнейших принципов экодизайна?**

---



---



---



---



1 ВЕСЬ ГОД

МАРШРУТ  
ПОЗНАВАТЕЛЬНЫЙ  
ОБРАЗОВАТЕЛЬНЫЙ

8  
КЛАСС

## СИЛА КАМСКОГО МОРЯ

### ПРЕДМЕТ И ТЕМА ЭКСКУРСИИ:

- Роль водных ресурсов в истории, экономике, культуре края.
- География. Природные условия и ресурсы России. Внутренние воды России. Реки. Воды и человек. Водные ресурсы.

Как вода попадает в наши краны? Какая рыба водится в Каме? Что мы можем сделать, чтобы сохранить наши реки и их обитателей?

Предлагаем вам самим убедиться, насколько важны и полезны водные ресурсы и какую огромную роль они играют в жизни человека.

Не секрет, что развитие города возможно только при наличии пресной воды и судоходной реки. Кама стала водной артерией, которая позволила развиваться Пермскому краю, с его городами и заводами. Сегодня, когда производство продолжает расти, проблема бережного отношения к водным ресурсам очень важна.

В ходе экскурсии мы посетим Большекамский водозабор, где вы увидите, как происходит очистка речной воды, прежде чем она попадёт в краны пермяков, услышите историю старейших водоочистительных сооружений.

Чтобы узнать о том, как выращивается рыба редких и ценных пород, мы отправимся в Добрянский рыбоводный центр.

4 часа

38 км

13–14 лет

смешанный

от 10 до  
40 человек





**ПРОГРАММА ТУРА:**

1. Встреча группы у здания школы.
2. «Камская ГЭС» (обзорно).
3. Большекамский водозабор (ул. Степана Разина, д. 30).
4. Трансфер учеников к зданию школы.

**Большекамский водозабор** – старейшие сооружения водоочистки, они начали действовать в 1938 году. Большекамский водозабор построен ниже плотины КамГЭС, забор основной массы воды происходит из Камского водохранилища. Предприятие обеспечивает водой всю Пермь.

**СТОИМОСТЬ ЭКСКУРСИИ  
НА ОДНОГО ШКОЛЬНИКА:**

от 570 руб. (при расчёте на группу 20 + 2 чел.).

**В СТОИМОСТЬ ВХОДИТ:**

- Экскурсионное обслуживание.
- Транспортное обслуживание.
- Страховка проезда.
- Сопровождение гида.

**ЗА ДОПОЛНИТЕЛЬНУЮ ПЛАТУ:**

Входной билет в объект посещения.

\* Дополнительно оплачивается входной билет в Добрянский рыбоводный центр – от 50 руб.

\* Дополнительно оплачивается подача автобуса в отдалённые районы: Закамск, Гайва, Краснокамск, Пермский район и др.

**ПРИМЕЧАНИЯ:**

- Возможны изменения в программе по причинам, не зависящим от компании, в пределах указанной стоимости.
- Время и порядок предоставления туристских услуг, экскурсионные объекты, заявленные в программе, могут меняться при сохранении их объёма.
- Стоимость указана на одного школьника из расчёта, что в составе группы есть руководитель (например, 40 школьников + 4 руководителя бесплатно).
- Дата тура заранее согласовывается, в зависимости от режима работы объекта посещения.

**ЗАДАНИЕ 1:**

По обеспеченности водными ресурсами Пермский край занимает первое место на Урале. Широко развитая гидрологическая сеть представлена всеми типами водоёмов – реками, водохранилищами, прудами, озёрами, болотами. Водные ресурсы Пермского края исключительно важны для экологии и экономики региона.

Второе, неофициальное название наш регион получил от названия крупнейшей реки – Прикамье. Это отражает ту роль, которую играет Кама как в истории, так и в современной жизни края. Но, помимо Камы, в нашем крае есть и другие реки.

**На карте изображены некоторые из наиболее важных и известных рек нашего края. Сверься с картой Пермского края (её без труда можно найти в Интернете через Яндекс.карты) и подпиши название этих рек и водохранилищ.**

(Подсказка: Кама, Вишера, Чусовая, Колва, Берёзовая, Сылва, Вильва, Ирень, Камское водохранилище, Воткинское водохранилище.)

**ЗАДАНИЕ 2:**

Теперь ответь на очень простой вопрос: куда впадает подавляющее большинство пермских рек?

---



---

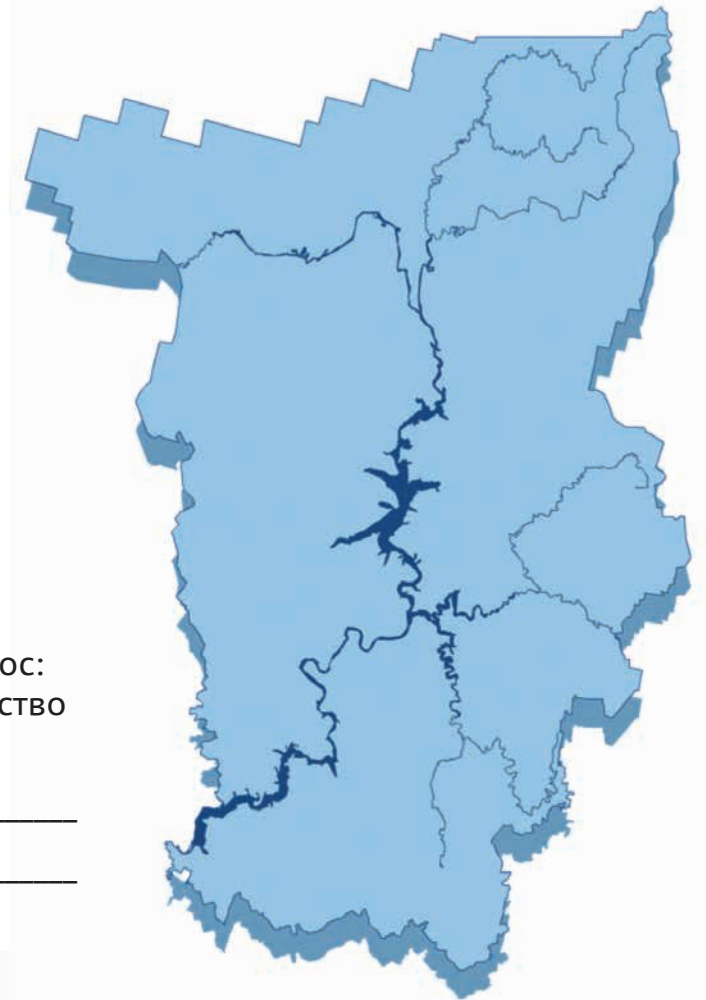



## СИНТЕЗ ИСКУССТВ

### ПРЕДМЕТ И ТЕМА ЭКСКУРСИИ:

- Театр и кино – синтетические виды искусства.
- Обществознание. Сфера духовной жизни. Культура личности и общества.

Давайте поиграем в игру: назовите, какие виды искусств можно соединить между собой? Что такое синтез искусств? Как вообще зародилось искусство? Какие формы и современные течения искусства вы знаете? Что нужно для выхода в телеэфир и на сцену театра?

Если вы сразу не можете ответить на эти вопросы, приглашаем вас на увлекательную экскурсию. Мы будем искать отгадки в Театре оперы и балета и студии канала РБК.

Театр – это удивительный пример синтеза в искусстве. Вы узнаете, как же получается соединить несколько видов искусства, кто над этим трудится, кто принимает решение и откуда черпаются идеи, что нового нам ожидать от театра, какие виды синтеза уже существуют в мире театрального искусства.

Телестудия – это совершенно отличное от театра движение в мире синтеза – более современное, технологичное. Телевидение – это не только искусство, но и наука.

3 часа

7 км

13–14 лет

смешанный

от 10 до  
40 человек

### ПРОГРАММА ТУРА:

1. Встреча группы школьников у здания учебного заведения.
2. Студия канала РБК (ул. Пермская, д. 69).
3. Театр оперы и балета (ул. Петропавловская, д. 25 а).
4. После окончания экскурсионной программы ученики вернутся к зданию школы.

**Театр оперы и балета имени П. И. Чайковского** открыт в 1870 году. Балетная труппа театра – одна из самых популярных в России. В театре были поставлены все сценические произведения великого композитора, чьё имя он носит. Наш театр – лауреат многочисленных престижных премий.

**РБК-Пермь** – круглосуточный пермский бизнес-канал. Программа передач состоит из важнейших экономических, финансовых и политических новостей Перми и Пермского края, интервью с бизнесменами, политиками, экспертами, обзоров деловой прессы.

### СТОИМОСТЬ ЭКСКУРСИИ НА ОДНОГО ШКОЛЬНИКА:

от 361 руб. (при расчёте на группу 40 + 4 чел.).

### В СТОИМОСТЬ ВХОДИТ:

- Экскурсионное обслуживание.
- Транспортное обслуживание.
- Страховка проезда.
- Сопровождение гида.

### ЗА ДОПОЛНИТЕЛЬНУЮ ПЛАТУ:

Входной билет в объект посещения.

\*Дополнительно оплачиваются входные билеты + экскурсия в театр и студию РБК – от 150 руб.

\*Дополнительно оплачивается подача автобуса в отдалённые районы: Закамск, Гайва, Краснокамск, Пермский район и др.

### ПРИМЕЧАНИЯ:

- Возможны изменения в программе по причинам, не зависящим от компании, в пределах указанной стоимости.
- Время и порядок предоставления туристских услуг, экскурсионные объекты, заявленные в программе, могут меняться при сохранении их объёма.
- Стоимость указана на одного школьника из расчёта, что в составе группы есть руководитель (например, 40 школьников + 4 руководителя бесплатно).
- Дата тура заранее согласовывается, в зависимости от режима работы объектов посещения.

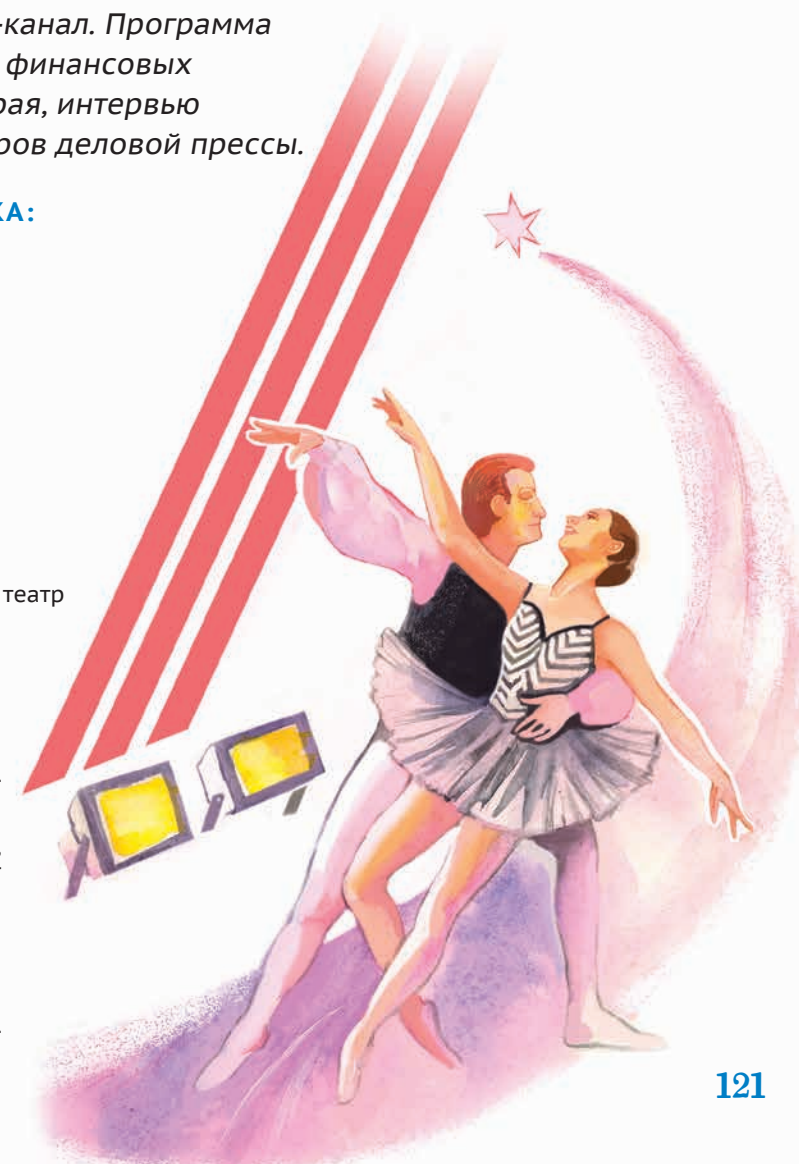



**ЗАДАНИЕ:**

Выделить в пермском кинематографическом и театральном мире самых-самых знаменитых – задача непростая. Во-первых, Пермь богата талантами, и перечислить здесь всех просто невозможно. А во-вторых, как измерить известность и талант? У каждого могут быть свои предпочтения и вкусы. Поэтому мы позволили себе немного субъективности и взяли громкие имена из разных жанров и времён. Точнее, мы взяли фотографии и короткие описания достижений этих людей, а имена и фамилии должен отгадать ты.

**Сопоставь фотографию с описанием и допиши имя и фамилию каждого деятеля.**



а)

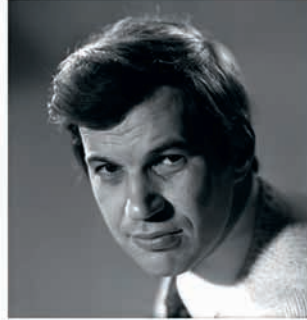

б)

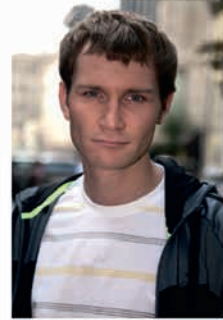

в)



г)



д)



е)

1. Известный советский актёр театра и кино, кинорежиссёр, родился 31 мая 1933 года в Перми. В 1955–1958 годах учился в вечерней студии при Пермском драматическом театре. Работал в театрах Перми, Кемерово, Березников и других городов. С 1965 года стал актёром Московского драматического театра им. К. С. Станиславского. Сыграл примерно в 60 фильмах самых различных жанров – в комедиях, психологических драмах и детективах. Был близким другом Василия Шукшина.

Буква \_\_\_\_\_ Имя, фамилия \_\_\_\_\_

2. Греческий и российский дирижёр, музыкант, актёр. Родился в 1972 году в Афинах. С начала 1990-х годов живёт и работает в России. В 2004 году основал и возглавил оркестр и камерный хор musicAeterna. С 2009 года – приглашённый дирижёр Большого театра. С 2011 по 2019 год был художественным руководителем Пермского театра оперы и балета имени П. И. Чайковского. Лауреат многих премий и наград в области музыкального искусства. С 2012 года руководит Международным Дягилевским фестивалем.

Буква \_\_\_\_\_ Имя, фамилия \_\_\_\_\_

3. Российский театральный режиссёр и антрепренёр, министр культуры Пермского края и заместитель председателя Правительства Пермского края (2008–2012). Художественный руководитель Пермского академического Театра-Театра. Лауреат национальной театральной премии «Золотая маска» (2013).

Буква \_\_\_\_\_ Имя, фамилия \_\_\_\_\_

4. Кинорежиссёр, продюсер, преподаватель в области документального кино. Родился в 1956 году в Пермской области. Создал в Перми одну из первых независимых киностудий в СССР «Новый курс» (1987), Международный фестиваль нового документального кино «Флаэртиана» (1995), образовательный проект «Пермская синематека» (2005). Лауреат и участник международных фестивалей в Локарно, Лондоне, Амстердаме, Дьере, Санкт-Петербурге, Екатеринбурге, Люссасе и др.

Буква \_\_\_\_\_ Имя, фамилия \_\_\_\_\_

5. Российский актёр кино и КВН, известный своей ролью в сериале «Реальные пацаны». Родился в 1982 году в Перми. Учился в ПГГПУ на факультете иностранных языков, в котором с 2000 года начал играть в КВН и почти сразу попал в Высшую лигу. Участник команд КВН «Парма» и «Друзья». В декабре 2012 года получил премию «Звезда Интернета на ТНТ».

Буква \_\_\_\_\_ Имя, фамилия \_\_\_\_\_

6. Русский театральный и художественный деятель (1872–1929), импресарио, один из основателей группы «Мир Искусства», организатор «Русских сезонов» в Париже. До 8 лет жил в Перми, в доме на улице Сибирской. Поэт Иосиф Бродский назвал его «Гражданином Перми». Наверное, это самый известный театральный деятель в мире, связанный с нашим городом.

Буква \_\_\_\_\_ Имя, фамилия \_\_\_\_\_



3 ВЕСЬ ГОД

МАРШРУТ  
ПОЗНАВАТЕЛЬНЫЙ  
ОБРАЗОВАТЕЛЬНЫЙ

8  
КЛАСС

## ПЕРМЬ СПОРТИВНАЯ

### ПРЕДМЕТ И ТЕМА ЭКСКУРСИИ:

- Здоровье и безопасность человека в современном мире.
- Обществознание. Выбор жизненного пути. Ты – это твой выбор.

Вы любите заниматься спортом? А может, болеете за любимые пермские команды? Как насчёт того, чтобы проверить свои силы и ловкость?

Вас ждёт необычная экскурсия: мы посетим главные спортивные объекты нашего города: дворцы спорта «Орлёнок» и «Молот», где познакомимся с историей развития спорта в Пермском крае. Вы услышите рассказ о знаменитых спортсменах Перми, о спортивных достижениях и о том, что же это за таинственный «знак ГТО на груди у него...».

Далее мы отправимся в Краснослудский парк активного отдыха, где можно попытаться пройти специальную верёвочную трассу. И даже если прохождение верёвочной трассы не станет для вас первым шагом на пути к серьёзным спортивным достижениям, урок пройдёт активно и весело – можете не сомневаться!

6 часов

120 км

13–14 лет

смешанный

от 10 до  
40 человек

### ПРОГРАММА ТУРА:

1. Встреча группы школьников у здания учебного заведения.
2. Дворец спорта «Орлёнок» (ул. Сибирская, д. 47).
3. Дворец спорта «Молот» ( ул. Лебедева, д. 13).
4. Краснослудский парк отдыха (Краснослудское сельское поселение).
5. Школа.

**Дворец спорта «Орлёнок»** был открыт к Восьмой зимней спартакиаде народов РСФСР 1985 года в Перми. Здесь находится специализированная детско-юношеская школа олимпийского резерва по фигурному катанию на коньках. Во дворце спорта проходят конькобежные тренировки, занятия по хоккею на траве.

**Дворец спорта «Молот»** – самый большой закрытый спортивный комплекс Перми. Здесь проходят соревнования по хоккею, баскетболу, теннису, боксу, бадминтону и мини-футболу. На арене проводятся встречи ХК «Молот-Прикамье» и БК «Парма».

**Краснослудский парк отдыха** располагается в Краснослудском сельском поселении. Здесь есть всё необходимое для активного отдыха и спорта, например верёвочная трасса.



**СТОИМОСТЬ ЭКСКУРСИИ  
НА ОДНОГО ШКОЛЬНИКА:**

от 670 руб. (при расчёте на группу 40 + 4 чел.).

**В СТОИМОСТЬ ВХОДИТ:**

- Проезд на автобусе туристического класса.
- Сопровождение по маршруту.
- Экскурсионное обслуживание по программе.
- Прохождение верёвочной трассы, страховка от несчастных случаев.

**ЗА ДОПОЛНИТЕЛЬНУЮ ПЛАТУ:**

Чай в парке активного отдыха.

**ОРИЕНТИРОВОЧНАЯ СУММА**

**НАЛИЧНЫХ С СОБОЙ:**

100–500 руб.

**ЗАДАНИЕ:**

**Разгадай ребусы по теме:**

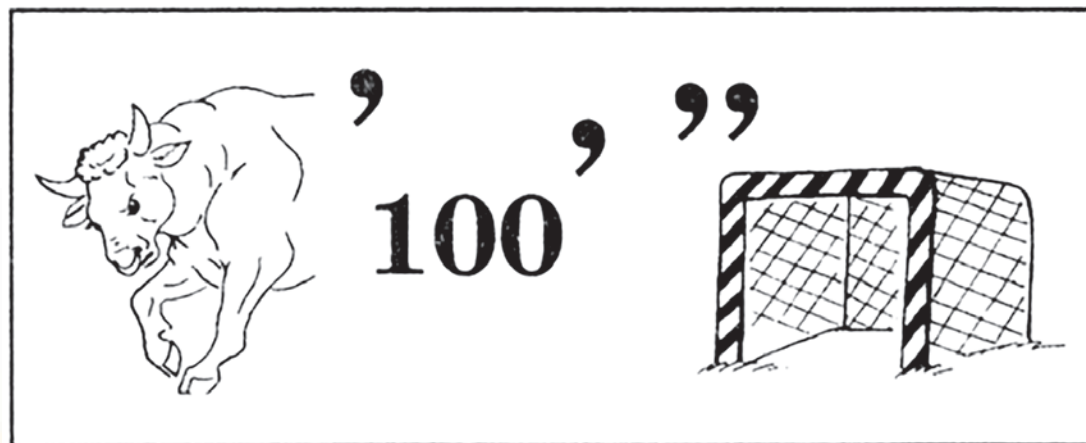

**ПРИМЕЧАНИЯ:**

- Возможны изменения в программе по причинам, не зависящим от компании, в пределах указанной стоимости.
- Время и порядок предоставления туристских услуг, экскурсионные объекты, заявленные в программе, могут меняться при сохранении их объёма.

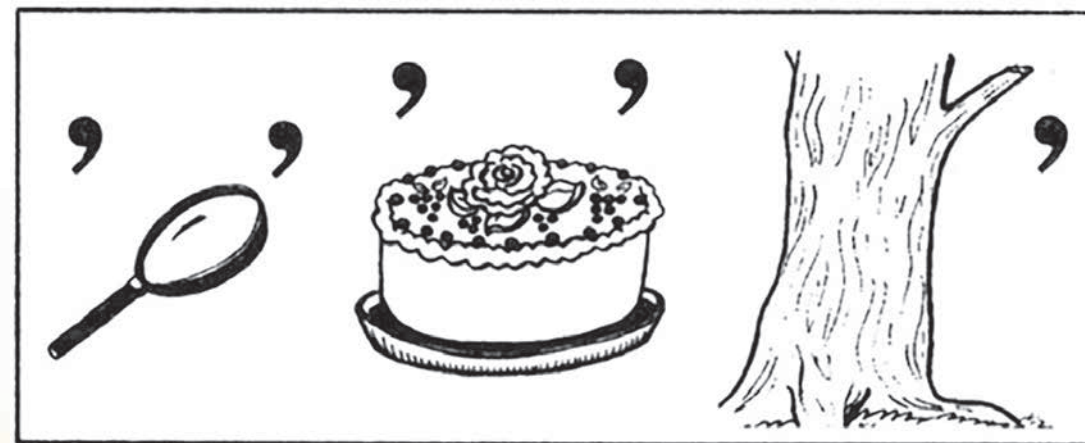
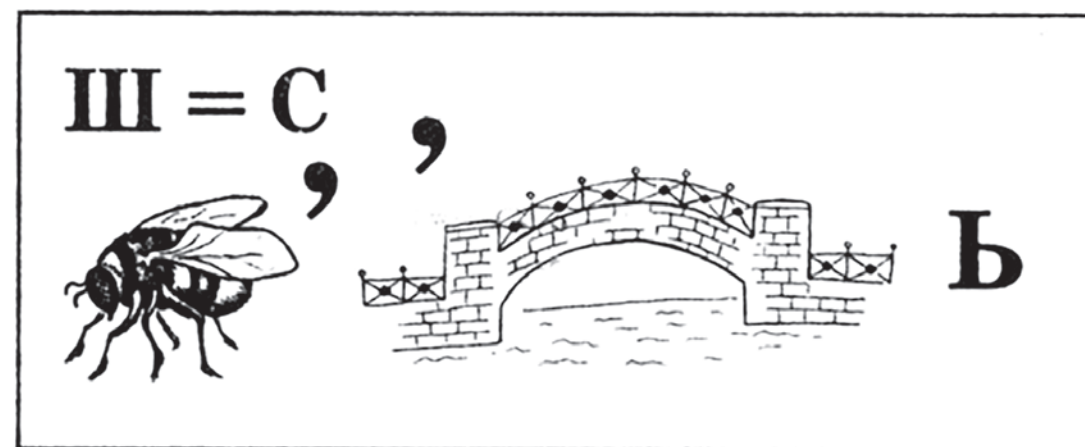



4 ВЕСЬ ГОД

МАРШРУТ

ПОЗНАВАТЕЛЬНЫЙ  
ОБРАЗОВАТЕЛЬНЫЙ

8  
КЛАСС

## СТАРИНА КУНГУР

### ПРЕДМЕТ И ТЕМА ЭКСКУРСИИ:

- Города в истории. Города Пермского края.
- История. Быт и обычаи.

Город Кунгур — это не только знаменитая ледяная пещера, но и настоящий музей под открытым небом. Давайте отправимся на экскурсию в этот старинный купеческий городок, основанный в XVII веке.

Вы окунётесь в прошлое этого замечательного места, узнаете тайны, многочисленные легенды и были, окутывающие Кунгурскую землю, и сможете сравнить условия жизни купеческих и крестьянских семей.

Мы увидим купеческие дома и усадьбы, рассмотрим внутреннее убранство типичной крестьянской избы того времени, познакомимся с бытом и традициями, которым следовали наши предки.

В Кунгурском краеведческом музее мы узнаем об истории, археологических памятниках, природе Кунгура, культуре народов Кунгурского уезда, о том, чем живёт город сейчас и как развивается.

А чтобы увидеть город с высоты птичьего полёта, мы поднимемся на колокольню Тихвинского храма.

6 часов

200 км

13–14 лет

смешанный

от 10 до  
40 человек





### ПРОГРАММА ТУРА:

1. Встреча с группой у учебного заведения.
2. Трансфер до Кунгура. Экскурсионная программа.
3. Экскурсия по Кунгуру. Посещение объектов показа.
4. Завершение экскурсии. Возвращение в Пермь к школе.

**Кунгур** — старый купеческий город, который был основан в середине XVII века. Своё название он получил от реки Кунгурки. Город выгодно располагался на торговых путях, поэтому быстро развивался. До сегодняшнего дня здесь сохранились купеческие особняки, усадьбы, церкви. Визитные карточки города — Сылвенский мост и Тихвинская церковь.

- **Сылвенский мост** через реку Сылву — уникальный памятник промышленной архитектуры. Был построен в 1932 году. Мост отличается оригинальной конструкцией и не имеет аналогов на Урале.
- История **Храма Тихвинской иконы Божией Матери** восходит к XVII веку. Его строительство велось на средства кунгурского воеводы Ю. Матюнина. Главной святыней храма была Тихвинская икона Божией Матери (XVII век), которая, согласно легенде, спасла Кунгур от войск Емельяна Пугачёва.
- В Кунгуре сохранились **особняки и усадьбы известных уральских купцов** Хлебниковых, Кузнецова, Грибушина, Щербакова, Дубинина, Юхнева; здания учебных заведений — Кунгурского городского четырёхклассного училища, Кунгурского технического училища Губкина, Елизаветинской рукодельной школы.
- **Гостиный двор** — единственный сохранившийся на Урале. Это символ купеческого Кунгура.
- В Кунгуре установлены **памятник первопроходцам Кунгурского края, обелиск в честь защитников Кунгура от войск Е. И. Пугачёва, скульптурная композиция «Пуп земли».**
- **Краеведческий музей города Кунгура** был открыт в 1909 году в доме воеводы, малом гостином дворе и особняке купца Дубинина. В музее представлены экспозиции, посвящённые истории Кунгурского края, природе, искусству.

### СТОИМОСТЬ ЭКСКУРСИИ НА ОДНОГО ШКОЛЬНИКА:

от 1050 руб. (при расчёте на группу 40 + 4 чел.).

#### В СТОИМОСТЬ ВХОДИТ:

- Экскурсионное обслуживание (включая билеты в музей и услуги гидов).
- Транспортное обслуживание — автобус.
- Сопровождение группы.

#### ОРИЕНТИРОВОЧНАЯ СУММА

НАЛИЧНЫХ С СОБОЙ: 1000 руб.

#### ЗА ДОПОЛНИТЕЛЬНУЮ ПЛАТУ:

- Комплексный обед — 250 руб./чел.
- Покупка сувениров.
- Экскурсия в Кунгурскую ледяную пещеру:
  - обзорная экскурсия (1 ч 30 мин) — 700 руб. взрослый, 500 руб. детский (будни);
  - обзорная экскурсия (1 ч 30 мин) — 900 руб. взрослый, 600 руб. детский (выходные);
  - экскурсия с лазерным фильмом (1 ч 50 мин) — 900 руб. взрослый, 600 руб. детский (будни);
  - экскурсия с лазерным фильмом (1 ч 50 мин) — 1000 руб. взрослый, 700 руб. детский (выходные).

### ПРИМЕЧАНИЯ:

- Возможны изменения в программе по причинам, не зависящим от компании, в пределах указанной стоимости.
- Время и порядок предоставления туристских услуг, экскурсионные объекты, заявленные в программе, могут меняться при сохранении их объёма.
- Стоимость указана на одного школьника из расчёта, что в составе группы есть руководитель (например, 40 школьников + 4 руководителя бесплатно).
- Тур может быть организован в любой день.
- Для посещения пещеры обязательно иметь тёплую одежду! В первых гротах пещеры минусовая температура, средняя температура от -5 до +5 °С.

### ЗАДАНИЕ:

#### Разгадай кроссворд.

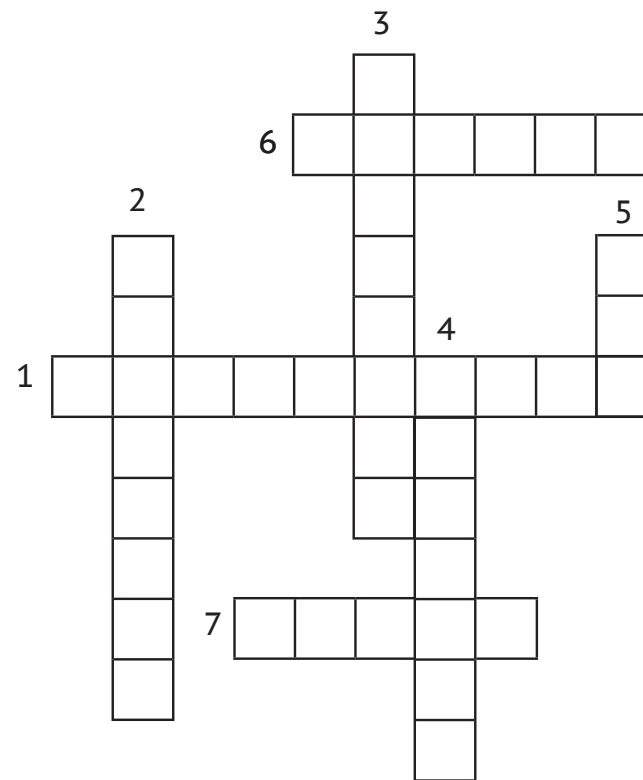

1. Один из известнейших храмов города Кунгур, с колокольни которого открывается прекрасный вид на окрестности.
2. Фамилия известного российского предпринимателя, мецената, почётного жителя Кунгура.
3. Фестиваль воздухоплавания, ярмарка, которая проходит в Кунгуре летом.
4. Неотъемлемая часть традиционного русского чаепития, украшение стола.
5. Этот товар фасовали в Кунгуре во второй половине XIX века, за что город получил звание такой столицы.
6. Кунгурская достопримечательность, известная на весь мир.
7. Название реки, протекающей в Кунгуре, самый крупный приток Чусовой.

1. Тихвинский. 2. Грибушин. 3. Небесная. 4. Самовар. 5. Чай. 6. Пещера. 7. Сылва.



1 ВЕСЬ ГОД

МАРШРУТ

ОБРАЗОВАТЕЛЬНЫЙ

ПОЗНАВАТЕЛЬНЫЙ

ПРИКЛЮЧЕНЧЕСКИЙ

9 КЛАСС

## ГОРОД ДЯГИЛЕВЫХ

### ПРЕДМЕТ И ТЕМА ЭКСКУРСИИ:

- Искусство в жизни выдающихся людей.
- Обществознание. Искусство.
- История. Серебряный век русской культуры.

«Русские сезоны» – театральные гастроли – Сергея Дягилева прославили русское искусство за рубежом. Почему же они оказали такое большое влияние на мировую культуру? И что мы знаем о самом Дягилеве, знаменитом театральном и художественном деятеле, организаторе труппы «Русский балет Дягилева» и группы «Мир Искусства»?

Предлагаем вам познакомиться с родом Дягилевых, их корнями, чтобы оценить значение этой семьи не только для культурного облика Перми, но и всей России и мира.

В ходе экскурсии мы увидим места, где проходили детство, юность Серёжи Дягилева: гимназию, где он учился, дом, где рос, и места, где получал первые впечатления о театре и искусстве.

Мы посетим Музей Дягилевых. Особняк называли «Пермские Афины» – здесь собиралась городская интеллигенция, чтобы музицировать, устраивать домашние спектакли.

Вы узнаете много интересных фактов о развитии русской культуры в начале XX века, о появлении новых литературных течений и направлений живописи, а также развитии театра в России.

2 часа

1 км

14–15 лет

пеший

от 10 до 40 человек





**ПРОГРАММА ТУРА:**

1. Театр оперы и балета имени П. И. Чайковского (ул. Петропавловская, д. 25а).
2. Пермский государственный медицинский университет им. Е. А. Вагнера (ул. Сибирская, д. 13).
3. Храм Рождества Богородицы (ул. Ленина, д. 48).
4. Пермский театр юного зрителя (ул. Екатерининская, д. 68).
5. Здание Благородного собрания (угол ул. Луначарского, д. 39 и Сибирской, д. 20).
6. Музей Дягилевых (ул. Сибирская, д. 33).

**Театр оперы и балета имени П. И. Чайковского** открыт в 1870 году. Вопрос о постройке каменного театра поднял П. Дягилев. Балетная труппа театра — одна из самых популярных в России. Театр проводит фестиваль, посвящённый «Русским сезонам» С. Дягилева.

В здании **Пермского государственного медицинского университета** имени академика Е. А. Вагнера раньше располагалась Пермская мужская гимназия, где учился Сергей Дягилев.

**Храм Рождества Богородицы** находится в центре Перми. Это одно из первых каменных зданий города, сохранившихся до наших дней, — его строительство началось в 1787 году. В храме Дягилевы присутствовали на богослужениях и совершении обрядов крещения и венчания родственников и друзей.

**Пермский театр юного зрителя** был основан в 1964 году. Сегодня в репертуаре театра более 20 спектаклей. Это современные и классические пьесы, сказки. В театре идут лучшие спектакли всемирно известных драматургов. ТЮЗ находится в особняке купцов Любимовых.

**Здание Благородного собрания** построено в стиле классицизма в 1830 году. Здесь проводились благотворительные концерты музыкального кружка. В деятельности кружка активное участие принимали Дягилевы. Ныне — Культурный центр МВД по Пермскому краю.

**Музей Дягилевых** — в этом особняке провёл детские и юношеские годы Сергей Дягилев. В музее собраны уникальные экспонаты: личные вещи Дягилевых, документы, фотографии, театральные костюмы танцоров, картины французских живописцев.

**СТОИМОСТЬ ЭКСКУРСИИ НА ОДНОГО ШКОЛЬНИКА:**

от 300 руб. (при расчёте на группу 40 + 4 чел.).

**В СТОИМОСТЬ ВХОДИТ:**

- Театрализованное экскурсионное обслуживание.
- Музей Дягилевых.
- Сопровождение группы.

ОРИЕНТИРОВОЧНАЯ СУММА НАЛИЧНЫХ С СОБОЙ: 100 руб.

**ЗА ДОПОЛНИТЕЛЬНУЮ ПЛАТУ:**

- Транспорт — доставка группы до места назначения.
- Питание — обед или перекус в кафе.

**ЗАДАНИЕ:**

Пожалуй, самым известным театральным деятелем, связанным с Пермью, является Сергей Дягилев. Скептики говорят, что связь Дягилева с Пермью не столь уж и крепка: он прожил в ней всего 8 лет, пока учился в гимназии, и позже в Пермь не возвращался. Но можно смело утверждать, что формирование любви к музыке, да и в целом к искусству, будущего всемирно известного импресарио произошло в Перми, в кругу семьи и её друзей.

**Судите сами (а заодно заполните пропущенные слова).**

Дед Сергея, Павел Дмитриевич Дягилев (1808–1883), был заводчиком и крупным землевладельцем в Пермской губернии. Он был в числе меценатов, сделавших крупные денежные пожертвования на строительство каменного (чего?) \_\_\_\_\_ в Перми в 1870-х годах.

Отец, Павел Дягилев, был знатоком и ценителем \_\_\_\_\_. Участвовал в домашних спектаклях и концертах, пел тенором.

Брат отца, Иван Павлович Дягилев, был юристом, земским деятелем, меценатом и основателем \_\_\_\_\_ в Перми. Он учился у А. Г. Рубинштейна, К. Шуберта и И. Зейферта, умел играть на нескольких музыкальных инструментах, концертировал в камерных оркестрах, дирижировал оперными спектаклями в Перми.

Мачеха (мать Сергея умерла вскоре после родов) Елена Валерьяновна Панаева происходила из рода знаменитого русского (профессия?) \_\_\_\_\_, друга Николая Алексеевича (фамилия?) \_\_\_\_\_ и Виссариона Григорьевича (фамилия?) \_\_\_\_\_.

Дом Дягилевых, в котором сегодня находится (учреждение?) \_\_\_\_\_, в Перми в XIX веке называли «Пермскими (название?) \_\_\_\_\_», поскольку в нём каждый четверг собиралась городская интеллигенция, а гости и хозяйева пели, музицировали, разыгрывали домашние спектакли, вели интересные беседы.

**ПРИМЕЧАНИЯ:**

- Тур может быть организован в любой день, кроме выходных (суббота и воскресенье).
- Рекомендуемое время посещения — первая половина дня.



2 ВЕСЬ  
ГОД

МАРШРУТ

РАЗВЛЕКАТЕЛЬНЫЙ

ОБРАЗОВАТЕЛЬНЫЙ

ПОЗНАВАТЕЛЬНЫЙ

9  
КЛАСС

## В ГОСТИ К ПОЭТУ ВАСИЛИЮ КАМЕНСКОМУ

### ПРЕДМЕТ И ТЕМА ЭКСКУРСИИ:

- Урал в литературе.
- История. Серебряный век русской культуры.

Василий Каменский — наш земляк, поэт-футурист, один из первых русских авиаторов, близкий друг Владимира Маяковского.

Чтобы познакомиться с этим удивительным человеком поближе, мы отправимся в посёлок Троица, где находится дом-музей поэта.

В музее вы увидите, как жил Каменский: его кабинет, печь с рисунками, балкон, смотровую площадку на крыше.

Мы посетим три экспозиции, сыграем в ритмы и рифмы, научимся ходить на ходулях, сфотографируем аэроплан «Блерио», а также станем участниками поэтического перфоманса.

Вы узнаете об особенностях русского футуризма, о технике «визуальной поэзии», мы поразмышляем о сходстве футуризма и современного искусства паблик-арт.

В конце программы вас ожидает чаепитие.

5 часов

100 км

14–15 лет

смешанный

от 15 до  
47 человек

### ПРОГРАММА ТУРА:

1. Встреча группы школьников у здания учебного заведения.
2. п. Новые Ляды.
3. Дом-музей Василия Каменского, ландшафтная экспозиция «Мир увлечений Василия Каменского» (п. Троица, ул. Советская, д. 18).
4. Берег р. Сылва.
5. После окончания экскурсионной программы ученики вернутся к зданию школы.

**Дом-музей Василия Каменского** — здесь в 1932–1951 годах жил поэт-футурист, один из первых русских авиаторов. Музей был открыт к 90-летию со дня рождения Каменского. В музее собраны различные предметы, документы, книги поэта. В доме сохранилась прежняя планировка: прихожая, кабинет поэта, печь, балкон, смотровая площадка на крыше. Экспозиция «Мир увлечений» демонстрирует, каким разносторонним человеком был Василий Каменский: актёр, агроном, авиатор, художник, поэт, рыбак.

### СТОИМОСТЬ ЭКСКУРСИИ НА ОДНОГО ШКОЛЬНИКА:

от 350 руб. (при расчёте на группу 40 + 4 чел.).

### В СТОИМОСТЬ ВХОДИТ:

- Автобус.
- Экскурсионное обслуживание.

ОРИЕНТИРОВОЧНАЯ СУММА НАЛИЧНЫХ С СОБОЙ: 100 руб.

### ЗА ДОПОЛНИТЕЛЬНУЮ ПЛАТУ:

- Билет в музей: 60 руб./чел. (детский).  
200 руб./чел. (взрослый).
- Чаепитие — 20 руб./чел.

### ПРИМЕЧАНИЯ:

- Возможны изменения в программе по причинам, не зависящим от компании, в пределах указанной стоимости.
- Время и порядок предоставления туристских услуг, экскурсионные объекты, заявленные в программе, могут меняться при сохранении их объёма.



**ЗАДАНИЕ 1:**

Урал постепенно заселялся выходцами из русских земель, затем появились города и заводы, и вот перед нами уже Пермская губерния. Интересно, что до второй половины XIX века Урал практически не попадает в поле зрения литераторов. Разве что в записках путешественников, побывавших на Урале, в основном в качестве ссыльных, как А. Н. Радищев или А. Н. Герцен, встречаются беглые описания здешних мест. Даже в живописи первые пермские пейзажи появляются только в 1850-х годах (П. П. Верещагин). Вот как описывается Пермь в «Дорожных записках (На пути из Тамбовской губернии в Сибирь)» писателя П. И. Мельникова-Печерского (1818–1883) в 1909 году:

*«Версты полторы ехали мы берегом Камы, прежде нежели приехали на перевоз; здесь Кама довольно широка (около 460 сажень), берега – совершенная пустыня: лес, лес и больше ничего. Редко-редко попадётся на глаза вам бедная землянка рыбака и возле неё колеблющаяся на воде лодочка и раскинутая сеть. Кроме этих лодочек, ничего нет на Каме: река совершенно пуста; это не то, что на Волге, где круглое лето одно судно перегоняет другое и дощаники беспрестанно ходят то вверх, то вниз».*

**Прочитав данный отрывок, ответь, пожалуйста, на вопросы:**

1. Какой образ Урала рисует Мельников-Печерский?

---

2. Это благожелательное описание или, наоборот, критическое?

---

3. С какими ландшафтами у него ассоциируется Урал?

---

4. Как одним словом или выражением можно охарактеризовать образ Урала у Мельникова-Печерского?

---

**ЗАДАНИЕ 2:**

Уже в XX веке в литературе об Урале появились новые темы: горы и заводы. И, разумеется, люди, живущие на Урале и работающие на заводах. Первым воспел их писатель Павел Петрович Бажов. Вот как он описывает отношение жителя Урала к горам:

*«В иных местах горы под облака ушли. ...А в нашем краю ...горы мелконькие ...все эти горки скопом зовут одним словом – гора. Оно и правильно, потому как по нашим местам гора может оказаться там, где её вовсе не ждут. ...На что низкое место – болото, а и под ним гора может оказаться. ... Гора сплошной грядой прошла. Недаром её раньше Поясом земли звали. ...В длину тысячами вёрст считают, а сколь он широк и насколько в землю врезался, этого никто толком не знает. В поясах по старине, известно, казну держали. Оттого, может, и нашей горе прозвание досталось».*

П. П. Бажов. Золотоцветень горы: Сказка

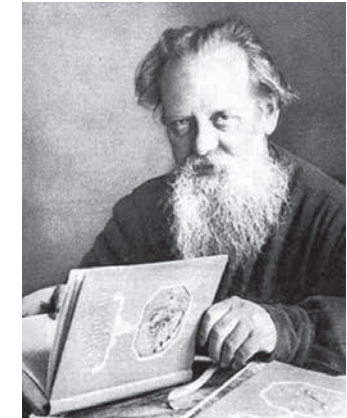

Павел Петрович Бажов (1879–1950) – русский и советский писатель, фольклорист, публицист, журналист. Родился в г. Сысерти Пермской губернии, учился в Перми. С начала 1920-х годов жил и работал в Свердловске (ныне Екатеринбург). Получил известность как автор уральских сказов – якобы записанных им со слов старых рабочих Урала. На самом деле П. Бажов сочинил их сам, что не умаляет литературной значимости этих произведений.

**Прочитав этот отрывок, ответь на вопросы:**

1. Заводы на Урале существовали с начала XVIII века, но центральной темой в литературе, посвящённой Уралу, они стали только в XX веке. Почему?

---

2. Как одним словом или выражением можно охарактеризовать образ Урала у П. Бажова?

---



3  
ВЕСЬ  
ГОД

МАРШРУТ

ПОЗНАВАТЕЛЬНЫЙ

ОБРАЗОВАТЕЛЬНЫЙ

9  
КЛАСС

## УРАЛ ПРОМЫШЛЕННЫЙ

### ПРЕДМЕТ И ТЕМА ЭКСКУРСИИ:

- Урал промышленный (металлургия, история заводов).
- География. Metallургический комплекс: состав, значение, факторы размещения.

Хотите увидеть одно из старейших предприятий Урала и нашего края, познакомиться с основами металлургического производства и даже самим попробовать свои силы в этом сложном деле?

Нытвенский металлургический завод с радостью откроет для вас свои двери. Возможно, кто-то из вас заинтересуется металлургией и свяжет с ней свою судьбу после нашей образовательной экскурсии!

Мы посетим производственный цех, чтобы понаблюдать за выпуском продукции.

В музее завода экскурсовод расскажет об истории его создания – от легендарных Строгановых до наших дней.

Мы побываем в зале столовых приборов, где можно проследить всю технологическую цепочку их изготовления.

У вас будет возможность поучаствовать в мастер-классах в производственных химической и испытательной лабораториях, мастер-классе по дизайну столовых приборов, сервировке, исследованию состава воды или свойств металла (на выбор).

6 часов

142 км

14–16 лет

смешанный

от 10 до  
40 человек

### ПРОГРАММА ТУРА:

1. Экскурсия в историческом музее (зал № 1) – 50 руб./чел.
2. Экскурсия в историческом музее (зал № 2 «Столовые приборы») – 70 руб./чел.
3. Экскурсия в производственный цех товаров народного потребления – 250 руб./чел.
4. Профпробы в механической лаборатории (свойства металлов) – 90 руб./чел.
5. Профпробы в хим. лаборатории (химический состав воды) – 90 руб./чел.
6. Мастер-класс «Дизайн столовых приборов» – 90 руб./чел.

**Нытвенский металлургический завод** – многопрофильное предприятие города Нытвы Пермского края. Завод был открыт в 1756 году Александром Строгановым – это одно из старейших предприятий Западного Урала. Производит продукцию практически для всех отраслей народного хозяйства: монетных дворов, оборонного комплекса, машиностроения, а также повседневные товары (например, столовые приборы и кухонные принадлежности).

### СТОИМОСТЬ ЭКСКУРСИИ НА ОДНОГО ШКОЛЬНИКА:

от 810 руб. (при расчёте на группу 40 + 4 чел.).

### В СТОИМОСТЬ ВХОДИТ:

- Автобус.
- Экскурсионное обслуживание.

### ОРИЕНТИРОВОЧНАЯ СУММА НАЛИЧНЫХ С СОБОЙ:

Для покупки сувениров и столовых приборов в фирменном магазине – от 50 руб.

### ЗА ДОПОЛНИТЕЛЬНУЮ ПЛАТУ:

- Транспортное обслуживание.
- Питание – от 100 руб./чел.
- Сопровождение группы – 1000 руб./час.
- Посещение городского музея ложки – от 50 руб./чел.

### ПРИМЕЧАНИЯ:

- Экскурсионную программу можно составлять индивидуально в соответствии с прайсом (в зависимости от возраста детей, учебного плана, количества участников и т. п.).
- Заявку необходимо делать заранее (не менее чем за неделю), т. к. списки утверждаются службой безопасности предприятия. Возможны «недопуски» на предприятие на желаемые даты. Экскурсии на производство проводятся только в рабочие дни.





**ЗАДАНИЕ 1:**

Приходилось ли вам видеть такое? В г. Краснокамске этой штуковине даже установили памятник. Когда-то (в 1934 году) на территории Камского ЦБК хотели найти воду, а обнаружили \_\_\_\_\_ . С тех пор жители города могли наблюдать такие механизмы в самых неожиданных местах. И называли их \_\_\_\_\_ . Но Краснокамск, конечно же, не был ни центром этой новой отрасли в Прикамье, ни тем городом, в котором она у нас зародилась. Всё началось с открытия профессора П. И. Преображенского в 1929 году, сделанного в \_\_\_\_\_ Городках. Объекты новой отрасли, обнаруженные на территории Волги, Камы и Урала, были объединены в особую Волго-Уральскую провинцию. Эту провинцию нельзя найти на административных картах – только на геологических. До 1930-х годов эта промышленная отрасль ассоциировалась только с одним городом, расположенным на Апшеронском полуострове Каспийского моря. Поэтому новая «провинция» получила неофициальное название «Второй \_\_\_\_\_ ».

**ЗАДАНИЕ 2:**

Заложенный в 1736 году Мотовилихинский медеплавильный завод в 1863 году был закрыт. Эстафету принял построенный тогда же Пермский пушечный завод. Один из шедевров нового завода – знаменитая чугунная «Пермская Царь-пушка». Однако завод работал плохо, и вопрос о его закрытии ставился неоднократно. Завод гнал брак. Так, выполнение одного из заказов, полученного в 1904 году, затянулось на 7 лет, так как «...первые 3 года механические испытания поковок давали до 90% брака». Через 10 лет, в 1914 году, артиллерийский приёмщик доносил о продолжающемся плохом качестве оружейного металла, причём указывал, что на складе числится 100 000 пудов сырья... а пушки делать не из чего. Дело в том, что в артиллерийском деле и эпоха бронзы, и эпоха чугуна прошли. А вот наладить производство нового металла, который бы стал символом индустриализации, в Перми в этот период пока не смогли. Это сделали в полной мере только к следующей войне – Великой Отечественной. И этот металл – \_\_\_\_\_ .

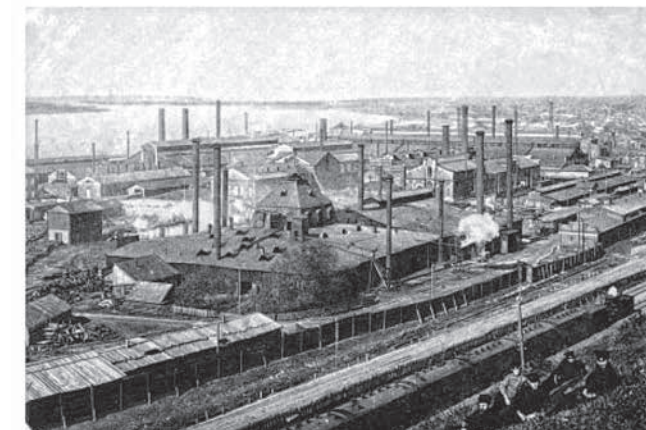
**ЗАДАНИЕ 3:**

Перед вами знаменитый мотор Швецова, который изготавливался в годы Великой Отечественной войны на пермском Заводе № 19. Потом это предприятие называлось « \_\_\_\_\_ », а сегодня известно как « \_\_\_\_\_ ».





4 ВЕСЬ  
ГОД

МАРШРУТ

ПОЗНАВАТЕЛЬНЫЙ  
ОБРАЗОВАТЕЛЬНЫЙ

9  
КЛАСС

## ПРОФЕССИИ БУДУЩЕГО

### ПРЕДМЕТ И ТЕМА ЭКСКУРСИИ:

- Профориентация.

Приглашаем вас на увлекательный живой урок в мир будущего. Для этого мы отправимся в Технопарк – уникальное пространство, где созданы комфортные условия для развития высокотехнологичных компаний. Здесь работают более 25 компаний IT и High Tech отрасли.

Вы узнаете о трендах специальностей будущего и познакомитесь с резидентами Технопарка. Вам расскажут о том, что такое коворкинг и блокчейн, кто такие фрилансеры и что нужно для развития технологического предпринимательства.

Надеемся, что для многих из вас эта экскурсия будет открытием новых горизонтов и возможностей при выборе профессии.

4 часа

10 км

14–15 лет

автобус

до 40 человек

### ПРОГРАММА ТУРА:

«Технопарк Пермь» (г. Пермь, ул. Стахановская, д. 54, литера П).

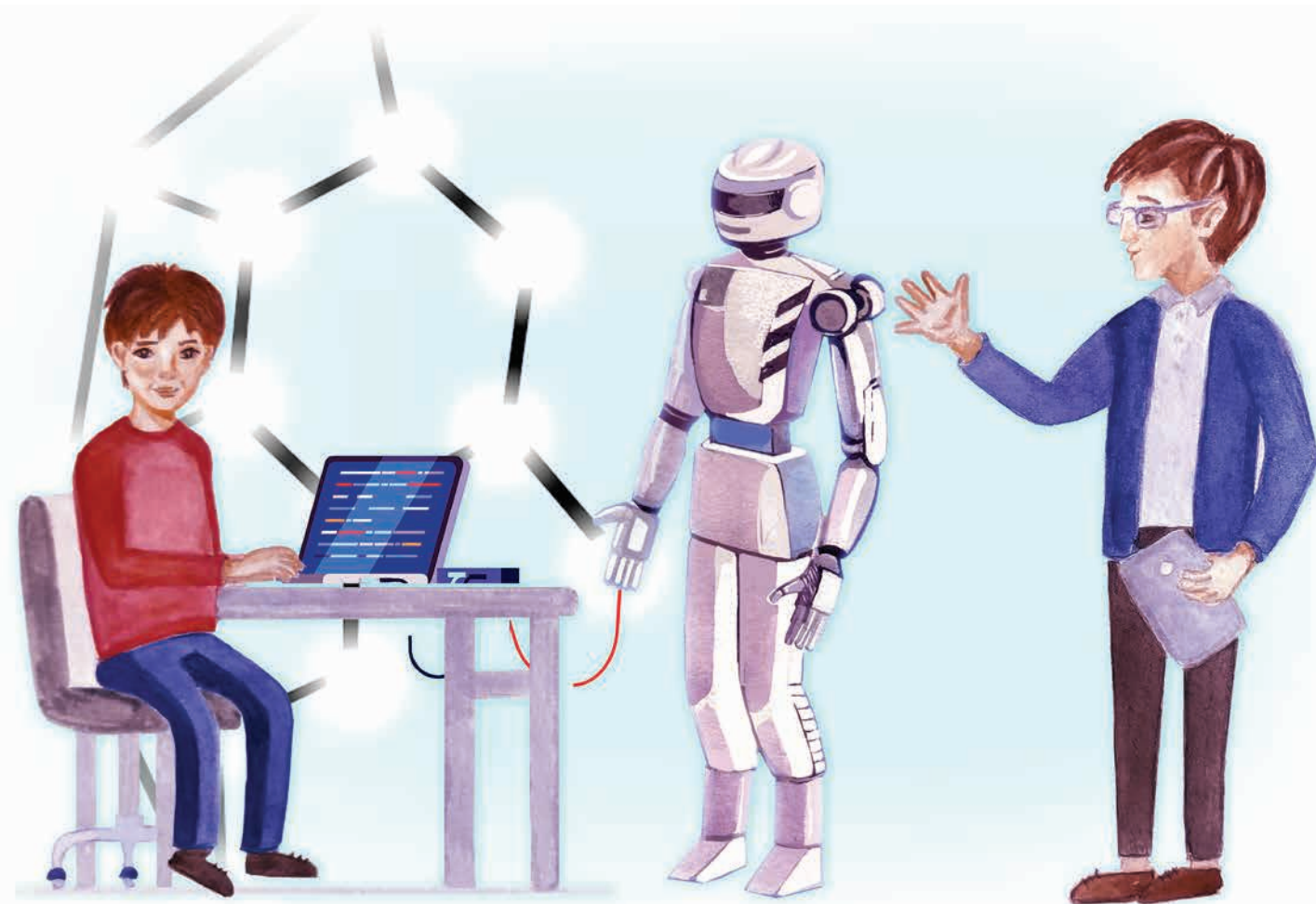

**«Технопарк Пермь»** – площадка для развития высокотехнологичных компаний. Технопарк создан при поддержке государственных фондов и сотрудничает с инновационным центром «Сколково». Здесь разместились организации, деятельность которых связана с инновационным производством, робототехникой и искусственным интеллектом, блокчейном и финтехом, телекоммуникациями, мультимедиа, VR.

#### СТОИМОСТЬ ЭКСКУРСИИ НА ОДНОГО ШКОЛЬНИКА:

от 620 руб. (при расчёте на группу 40 + 4 чел.).

В СТОИМОСТЬ ВХОДИТ:

- Экскурсионное обслуживание.
- Транспортное обслуживание.
- Экскурсия по технопарку – сопровождение группы.

#### ПРИМЕЧАНИЯ:

- Тур может быть организован в любой день по предварительному согласованию.

#### ЗАДАНИЕ:

Совсем скоро наступит очередной важный момент твоей жизни: ты должен будешь выбирать свой дальнейший профессиональный путь. Куда идти дальше, в вуз или в колледж? Какой профиль обучения выбрать в старших классах? А если идти в колледж, то на какую специальность? Правильные ответы на эти вопросы могут очень серьёзно повлиять на твоё будущее. Поэтому никогда не будет лишним ещё раз поговорить о выборе профессии. В мире существует огромное количество профессий (говорят, более 50 тысяч). Давай проверим, насколько ты в курсе происходящих изменений в этой сфере.

**Сыграем в игру «Верю/Не верю».** После каждого вопроса подчеркни **нужный вариант ответа.**

1. В течение жизни придётся сменить несколько профессий. Это сегодня нормально (*Верю/Не верю*).
2. Каждый год в мире появляется более 500 новых профессий (*Верю/Не верю*).
3. В современном мире усиливается строгое разграничение между «гуманитарными» и «техническими» профессиями (*Верю/Не верю*).
4. В мире постепенно увеличивается количество профессий, связанных с ручным трудом, и уменьшается количество профессий, связанных с трудом интеллектуальным (*Верю/Не верю*).
5. Часть профессий постепенно отмирает, и в первую очередь – профессии, предполагающие однообразный, монотонный труд (*Верю/Не верю*).

**Проверь себя, обсудив свои ответы со старшими (с теми, кому доверяешь и кто имеет успешный опыт профессиональной деятельности).**





## ЭКОЛОГИЯ ЗДОРОВЬЯ

### ПРЕДМЕТ И ТЕМА ЭКСКУРСИИ:

- Культура заботы о себе (экология, здоровье, безопасность жизнедеятельности).
- ОБЖ. Сохранение и укрепление здоровья – важная забота каждого человека и всего общества.

*«Главное зло, с которым надо бороться, – это антигигиенические условия жизни людей», – говорил Иван Моллесон, первый санитарный врач в России, который начал свою деятельность в Пермской губернии.*

*Давайте разберёмся, прав ли был Моллесон и что сегодня делается для сохранения здоровья и жизни людей. Для этого мы отправимся в Центр гигиены и эпидемиологии и в «Новогор-Прикамье» – организацию, благодаря которой у нас есть чистая вода и канализация.*

*В ходе экскурсии вы узнаете историю санитарно-эпидемиологической службы и её значение для города сегодня, а также услышите рассказ о создании водопровода, очистных сооружений, канализации и о современных технологиях.*

3 часа

7 км

15–16 лет

смешанный

от 10 до 40 человек

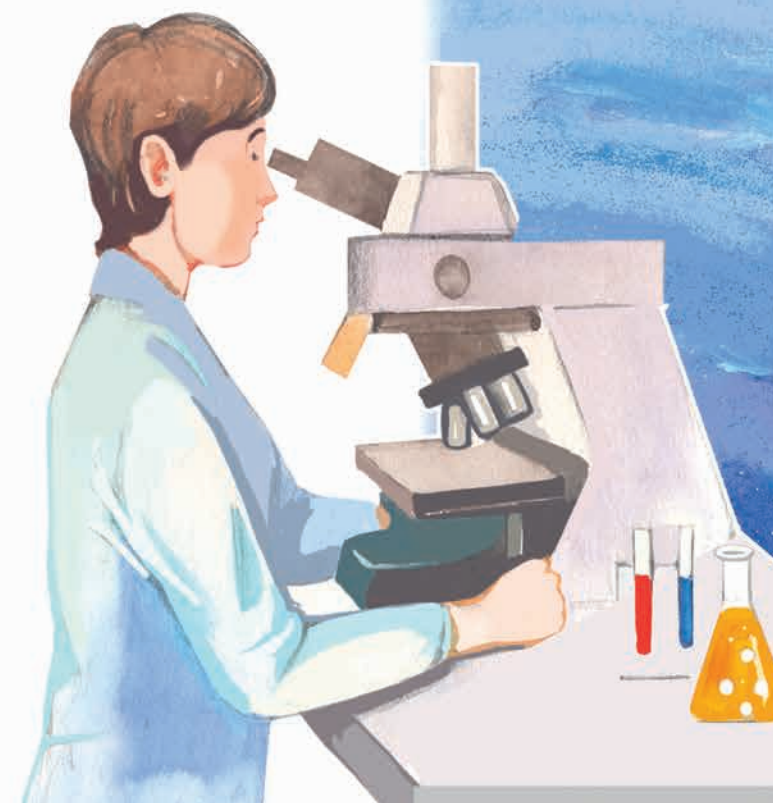



**ПРОГРАММА ТУРА:**

1. Встреча группы школьников у здания учебного заведения.
2. Центр гигиены и эпидемиологии в Пермском крае (ул. Куйбышева, д. 50).
3. «Новогор-Прикамье» (ул. Фрезеровщиков, д. 50).
4. После окончания экскурсионной программы ученики вернутся к зданию школы.

**Центр гигиены и эпидемиологии в Пермском крае** был создан в 2005 году. Основные функции центра: выполнение санитарно-эпидемиологических экспертиз, определение причин и учёт различных заболеваний, профилактика инфекционных и массовых неинфекционных заболеваний, просвещение людей, предупреждение вредного воздействия факторов среды обитания, рассмотрение обращений граждан.

Над этими задачами работают эксперты физики, химики, биологи, инженеры, юристы, программисты.

**«Новогор-Прикамье»** обеспечивает Пермский край водой и канализацией с 2003 года. Пермь снабжается водой из Камского и Воткинского водохранилищ. Вода проходит предварительную очистку на Чусовских очистных сооружениях, Большекамском водозаборе, станции «Новые Ляды». Сточные воды через сети канализации поступают на биологические очистные сооружения.

На предприятии создан **Музей воды**, который рассказывает об истории водопровода, очистных сооружений, канализации и о современных технологиях.

**СТОИМОСТЬ ЭКСКУРСИИ НА ОДНОГО ШКОЛЬНИКА:**

от 360 руб. (при расчёте на группу 40 + 4 чел.).

**В СТОИМОСТЬ ВХОДИТ:**

- Экскурсионное обслуживание.
- Транспортное обслуживание.
- Сопровождение группы.

**ПРИМЕЧАНИЯ:**

- Тур может быть организован в любой день, кроме воскресенья.

**ЗАДАНИЕ 1:**

Забота о себе – один из основополагающих навыков, необходимых каждому человеку вне зависимости от места жительства, возраста, пола. Заботу о себе не надо путать с эгоизмом и самовлюблённостью. Речь идёт о выработке привычек, которые полезны для нашего тела, психики, разума и самореализации.

**Заполните пробелы в следующих высказываниях:**

- Для полноценной здоровой жизни человеку необходимо \_\_\_ часов сна.
- За день человек должен выпивать около \_\_\_ литр(ов) чистой воды.
- Медики рекомендуют принимать пищу каждые \_\_\_ часа(ов).
- Согласно рекомендации Всемирной организации здравоохранения сахар должен составлять менее \_\_\_ % от всей потребляемой энергии (в калориях).
- Согласно рекомендации Всемирной организации здравоохранения суточное потребление соли должно составлять менее \_\_\_ грамм.
- Согласно рекомендации Всемирной организации здравоохранения основу здорового питания составляют (нужное подчеркнуть): овощи, цельные злаки, картофель, быстрые углеводы (белый хлеб, мучные изделия), фрукты, красное мясо, бобовые (чечевица, фасоль).
- Минимальная норма физической активности здорового человека \_\_\_ шагов в день.
- Здоровый человек должен проходить медицинский осмотр не реже чем \_\_\_ раз(а) в год.

**ЗАДАНИЕ 2:**

В самолётах перед полётом бортпроводники проводят инструктаж по поведению в экстренной ситуации. Там есть одна интересная фраза. Когда стюарды рассказывают о необходимости надеть кислородные маски в случае разгерметизации салона самолёта, они учат: «Если с вами путешествуют маленькие дети, сначала сами наденьте кислородную маску, а потом помогите надеть её детям». Казалось бы, это противоречит естественному стремлению в первую очередь защитить самых слабых. Или не противоречит?

**Как вы думаете, почему в инструктаже по безопасности требуют соблюдать именно такую очерёдность действий (сначала надеть маску самому, а только потом помочь ребёнку)? Запишите ход своих рассуждений.**

---



---



---





2 ВЕСЬ ГОД

МАРШРУТ

ПОЗНАВАТЕЛЬНЫЙ  
ОБРАЗОВАТЕЛЬНЫЙ

10 КЛАСС

## ВЕЛОДРАЙВ

### ПРЕДМЕТ И ТЕМА ЭКСКУРСИИ:

- Развитие науки и техники в Пермском крае.
- Обществознание. Экономическая культура.

Вы знаете, что велосипеды знаменитой марки Forward выпускают у нас в Перми?

Приглашаем вас на увлекательную экскурсию на завод «Форвард», где вы своими глазами увидите превращение обычной трубы в велосипедную раму, познакомитесь с принципами бережливого производства.

Чтобы понять, как работает известный завод и как устроена экономика в целом, мы посетим сварочный цех, цехи сборки и упаковки.

Вам расскажут, какие виды велосипедов бывают и что нужно, чтобы заниматься велоспортом и даже участвовать в соревнованиях.

3 часа

20 км

15–17 лет

смешанный

от 10 до 40 человек

### ПРОГРАММА ТУРА:

1. Встреча группы у здания учебного заведения.
2. Завод «Форвард» (Пермский район, село Фролы, ул. Садовая, д. 20а).
3. После окончания экскурсионной программы ученики вернутся к зданию школы.

**Завод «Форвард»** – одна из крупнейших велокомпаний России.

С 1999 года производит велосипеды, велозапчасти и велоаксессуары.

Вначале это были простые дорожные и городские велосипеды.

С 2004 года компания начала выпускать собственные уникальные велосипеды Forward.

Сегодня ассортимент «Форварда» представлен горными, городскими, городскими складными, туристическими велосипедами, беговелами.

Спортсмены, выступавшие на велосипедах Forward, занимали престижные места на международных соревнованиях.

### СТОИМОСТЬ ЭКСКУРСИИ НА ОДНОГО ШКОЛЬНИКА:

от 810 руб. (при расчёте на группу 20 + 2 чел.).

### В СТОИМОСТЬ ВХОДИТ:

- Транспортное обслуживание.
- Экскурсионное обслуживание на территории завода.
- Путевая информация.

### ПРИМЕЧАНИЯ:

- Возможны изменения в программе по причинам, не зависящим от компании, в пределах указанной стоимости.
- Время и порядок предоставления туристских услуг, экскурсионные объекты, заявленные в программе, могут меняться при сохранении их объёма.





**ЗАДАНИЕ 1:**

Какие выражения соответствуют понятиям «дорого» и «дёшево»?

ДОРОГО

- На вес золота
- За бесценок
- По божеской цене
- Не подступиться
- Задаром
- Цена кусается
- Не по карману
- По сходной цене
- Влетит в копеечку
- За гроши

ДЁШЕВО



**ЗАДАНИЕ 2:**

Достопримечательности какого города изображены на российских купюрах разного достоинства?





3 ВЕСЬ ГОД

МАРШРУТ

ПОЗНАВАТЕЛЬНЫЙ  
ОБРАЗОВАТЕЛЬНЫЙ

10 КЛАСС

## КУДА ПОЙТИ УЧИТЬСЯ?

### ПРЕДМЕТ И ТЕМА ЭКСКУРСИИ:

- Профориентация.

Выбор вуза и будущей профессии – важное, ответственное и очень увлекательное занятие. Вам повезло: в Перми много высших учебных заведений на любой вкус – от технических до гуманитарных. Решать вам! А мы с удовольствием в этом поможем.

В ходе экскурсии мы посетим один из лучших вузов Перми, чтобы ближе познакомиться со студенческой жизнью.

Вы узнаете об истории развития высшего образования в нашем городе, о правилах приёма и факультетах пермских институтов. Вам расскажут о том, почему первый университет Урала появился именно в Перми, как он стал центром культурной и студенческой жизни, а Пермь одним из республиканских центров науки, «Уральским Кембриджем».

3 часа

60 км

15–16 лет

смешанный

от 10 до 40 человек

### ПРОГРАММА ТУРА:

#### Объекты посещения на выбор:

- Пермский государственный национальный исследовательский университет (ул. Букирева, д. 15).
- Пермский государственный медицинский университет им. академика Е. А. Вагнера (ул. Луначарского, д. 72).
- Пермский национальный исследовательский политехнический университет (Комсомольский пр-т, д. 29).
- Пермский институт железнодорожного транспорта (ул. Максима Горького, д. 1).
- Пермский государственный гуманитарно-педагогический университет (ул. Сибирская, д. 24).

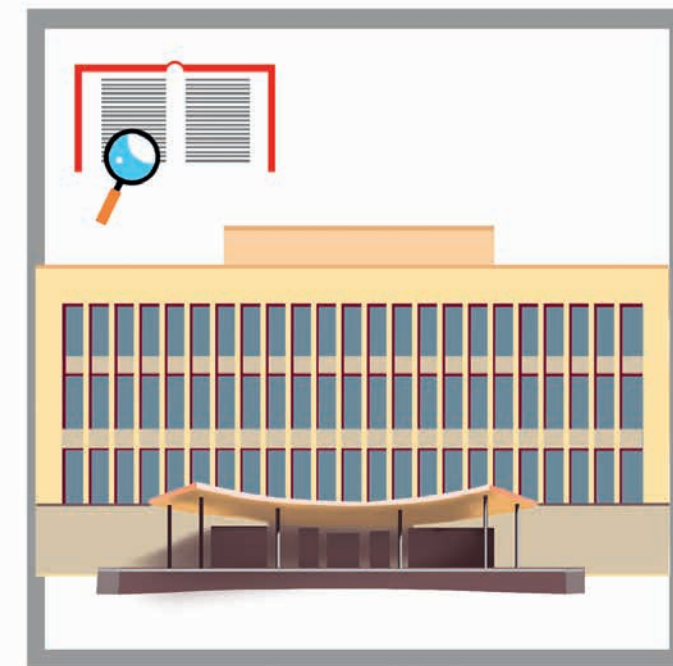
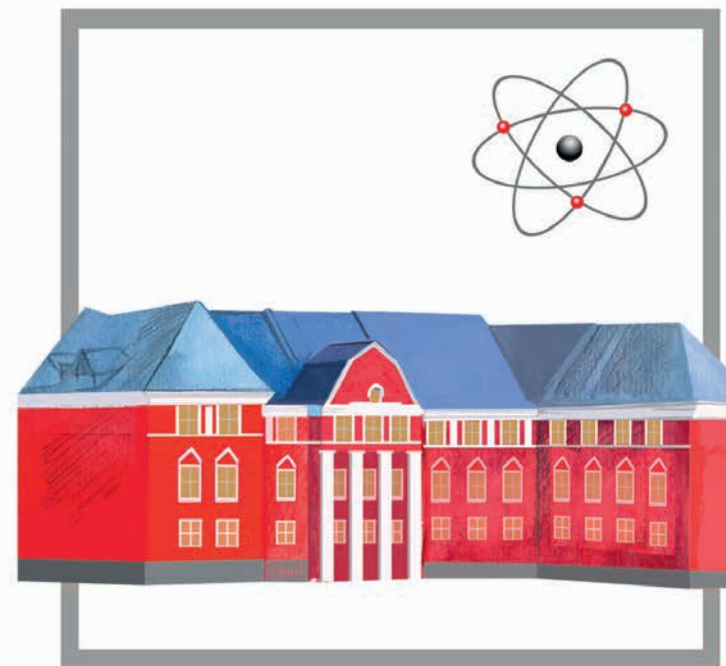

**Пермский государственный национальный исследовательский университет** – первый университет на Урале, один из важных национальных исследовательских университетов России. Был открыт в 1916 году. В университете 12 факультетов, 74 кафедры и один филиал – Соликамский государственный педагогический институт.

**Пермский государственный медицинский университет им. академика Е. А. Вагнера** – один из ведущих медицинских вузов России, крупный научный центр высшего медицинского образования и научно-исследовательской работы. В составе 7 факультетов, 72 кафедры и медико-фармацевтическое училище.

**Пермский национальный исследовательский политехнический университет** – один из самых востребованных инженерных вузов России. В университете 10 факультетов, 51 кафедра. Ведёт научную деятельность по таким направлениям, как авиационное двигателестроение и газотурбинные технологии, урбанистика и др.

**Пермский институт железнодорожного транспорта** – филиал Уральской государственной академии путей сообщения. Основан на базе Пермского техникума железнодорожного транспорта. Занимается научно-исследовательской деятельностью.

**Пермский государственный гуманитарно-педагогический университет** – образовательный, научный, культурный центр Урала. Был основан в 1921 году. Имеет 13 факультетов. Это настоящий образовательный кампус, расположенный в Перми.

**СТОИМОСТЬ ЭКСКУРСИИ НА ОДНОГО ШКОЛЬНИКА:**

от 260 руб. (при расчёте на группу 40 + 4 чел.).

**В СТОИМОСТЬ ВХОДИТ:**

- Экскурсионное обслуживание.
- Транспортное обслуживание.
- Сопровождение гида.
- Страховка.

**ПРИМЕЧАНИЯ:**

- Возможны изменения в программе по причинам, не зависящим от компании, в пределах указанной стоимости. Время и порядок предоставления туристских услуг, экскурсионные объекты, заявленные в программе, могут меняться при сохранении их объёма. Стоимость указана на одного школьника из расчёта, что в составе группы есть руководитель (например, 40 школьников + 4 руководителя бесплатно). Тур может быть организован в любой будний день.

**ЗАДАНИЕ:**

На что надо ориентироваться в первую очередь при выборе профессии и для достижения своих жизненных целей? Хороший вопрос и очень важный. К сожалению, однозначного ответа на него нет. Поэтому придётся самому искать ответ на этот вопрос. А чтобы потренироваться в поисках правильного ответа, сыграем в игру, которую назовём «За и Против». Вот перед тобой несколько утверждений.

**Подберите аргументы «За» и «Против» в отношении приведённых ниже утверждений и заполните таблицы по примеру.**

*Пример:*

Для получения хорошей профессии в современном мире образование не обязательно.

Аргумент «За»:	Аргумент «Против»:
Марк Цукерберг и Стив Джобс университет не окончили, однако стали выдающимися профессионалами своего дела и добились очень больших успехов	Марк Цукерберг и Стив Джобс – не показатель. Таковых единицы на сотни тысяч. Большинство людей без хорошего образования не смогут претендовать на успех

1. Престижный вуз хорошей профессии не гарантирует.

Аргумент «За»:	Аргумент «Против»:

2. Надо выбирать ту профессию, которая сегодня наиболее престижна.

Аргумент «За»:	Аргумент «Против»:

3. Надо выбирать ту профессию, за которую сегодня больше всего платят.

Аргумент «За»:	Аргумент «Против»:



4 ВЕСЬ ГОД

МАРШРУТ

ПОЗНАВАТЕЛЬНЫЙ  
ОБРАЗОВАТЕЛЬНЫЙ

10 КЛАСС

## ГЕОРГИЕВСКАЯ ЛЕНТА

### ПРЕДМЕТ И ТЕМА ЭКСКУРСИИ:

- Пермский край в истории страны.
- История. Советский тыл в годы ВОВ.

Сегодня **георгиевская лента** — символ боевой славы и победы в Великой Отечественной войне. Знаете ли вы, какая у неё история?

Хотя в Пермском крае не проходили боевые действия во время ВОВ, он внёс значительный вклад в борьбу с фашистскими захватчиками.

Предлагаем вам отправиться на экскурсию в города Чусовой и Лысьву, жители которых героически трудились в тылу, приближая Победу.

С Чусовым связана судьба знаменитого писателя-фронтовика Виктора Астафьева. В музее литератора мы познакомимся с его биографией.

Мы побываем в здании, где во время войны находился госпиталь для тяжелораненых бойцов.

В Лысьве мы посетим легендарный Музей каски, чтобы больше узнать об истории промышленности во времена Великой Отечественной войны, а также выставку «Война бывает разной».

9 часов

240 км

15–16 лет

автобус

от 10 до  
30 человек

### ПРОГРАММА ТУРА:

1. Встреча группы учеников у здания школы.
2. Исторический сквер г. Чусовой (Пермский край, г. Чусовой, ул. Матросова, д. 6).
3. «Музей тылового госпиталя» (Пермский край, г. Чусовой, ул. Матросова, д. 1).
4. Музей каски (Пермский край, г. Лысьва, ул. Мира, д. 4).
5. После окончания экскурсионной программы ученики вернутся к зданию школы.

**Исторический сквер г. Чусовой** был открыт в 1998 году. В сквере установили барельеф с изображением значимых исторических событий. Здесь находится аллея в честь 55-летия Победы в Великой Отечественной войне, а также памятный знак писателю В. Астафьеву.

В **Чусовском краеведческом музее** представлены многочисленные экспонаты, рассказывающие об истории, быте и природе края: археологические находки, окаменелости, минералы, полезные ископаемые, старопечатные книги, документы. Здесь собраны предметы времён Великой Отечественной войны, а также действует экспозиция «История одного госпиталя». В этом здании во время войны находился госпиталь для тяжелораненых бойцов.

**Литературный музей В. П. Астафьева** было решено создать в Чусовом в память о годах, которые писатель вместе со своей женой провёл в городе. Здесь он писал свои рассказы и повести. В музее собраны архивные фотографии, картины, скульптуры, книги и другие интересные экспонаты, рассказывающие о жизни знаменитого литератора.

В **Музее каски** собраны защитные головные уборы, которые могли использоваться во время войны с начала XX века — русские, немецкие, английские, американские. Именно в Лысьве действовал металлургический завод, выпускавший солдатские каски во время ВОВ. Также в музее представлены письма, фотографии, документы, вещи военных лет.

Выставка «Война бывает разной» основана на воспоминаниях участников боевых действий.

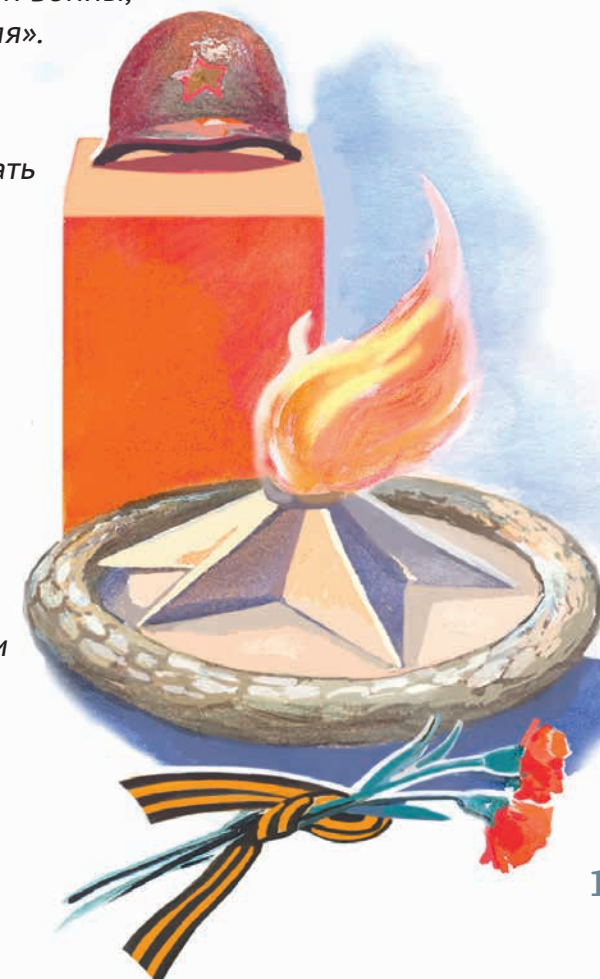

**СТОИМОСТЬ ЭКСКУРСИИ  
НА ОДНОГО ШКОЛЬНИКА:**

от 965 руб. (при расчёте на группу 40 + 4 чел.).

**В СТОИМОСТЬ ВХОДИТ:**

- Экскурсионное обслуживание.
- Транспортное обслуживание.
- Сопровождение группы.
- Комплексный обед.

**ЗАДАНИЕ 1:**

Перед вами одна из самых известных в Перми фотографий времён Великой Отечественной войны, сделанная на одном из пермских заводов. Если вы были в музее этого завода, то легко ответите на вопросы:

1. Что это за завод (как он назывался в годы Великой Отечественной войны)?
2. Кто сидит во главе стола в генеральской форме?
3. Что за дети сидят за столами, и почему перед ними стоят банки?
4. А теперь вопрос посложнее: что нам может рассказать эта фотография о работе тыла в годы Великой Отечественной войны? Можно ли, глядя на эту фотографию, сделать выводы о положении на фронтах и уровне полководческого искусства советского командования?

**ПРИМЕЧАНИЯ:**

- Тур может быть организован в пятницу.

**ЗАДАНИЕ 2:**

На фотографиях изображены А. В. Колчак, Г. К. Жуков, К. К. Рокоссовский, А. В. Суворов.

**Кто из них был участником Великой Отечественной войны?**

А. В. Колчак



Г. К. Жуков



К. К. Рокоссовский



А. В. Суворов

**Что вы можете рассказать о других полководцах?**

---



---



---



---



---



---



## ПЕРМЯК – СОЛЁНЫЕ УШИ

### ПРЕДМЕТ И ТЕМА ЭКСКУРСИИ:

- История Пермского края.
- История. Экономика России XVII века. Культура России XVII века.

«Пермяк – солёные уши» – традиционное прозвище жителей нашего края. Это связано с солеварением, старейшей отраслью пермской промышленности.

Чтобы узнать, как добывают и производят соль, мы отправимся в город Соликамск, которому соль дала жизнь и название. К началу XVIII века город был крупнейшей «солеварней» страны.

Мы посетим Дом воеводы, где когда-то жил солепромышленник Максим Суровцев, чтобы познакомиться с бытом управляющих солеварной промышленностью, Музей истории соли, который позволит оценить масштабы производства, и знаменитую Людмилинскую скважину, где у нас будет возможность представить, как добывалась соль.

Вы узнаете много интересных фактов об истории солепромышленности в Прикамье, о её значении и научитесь определять виды соли.

10 часов

420 км

16–17 лет

смешанный

от 10 до  
40 человек

НАБЕРЕЖНАЯ РЕКИ УСОЛКИ

МУЗЕЙ СОЛИ

ДОМ ВОЕВОДЫ

ЛЮДМИЛИНСКАЯ СКВАЖИНА



**ПРОГРАММА ТУРА:**

1. Встреча группы школьников у здания учебного заведения.
2. Памятник «Пермяк – солёные уши» (пр-т Комсомольский, д. 27).
3. Дом воеводы (Пермский край, г. Соликамск, ул. Набережная, д. 84).
4. Людмилинская скважина (Пермский край, г. Соликамск, набережная р. Усолки).
5. Музей истории соли (Пермский край, г. Соликамск, ул. Газеты «Звезда», д. 2).

**«Пермяк – солёные уши»** – традиционное прозвище жителей Перми и одна из достопримечательностей нашего города. Скульптура состоит из круглой рамки с большими ушами и фигуры фотографа. Считается, что прозвище «солёные уши» связано с распространённым в Пермском крае промыслом солеварения. Памятник открыт в 2006 году, его автор – Рустам Исмагилов.

**Дом воеводы** был построен в Соликамске в XVII веке, это самое старое сохранившееся на Урале каменное здание. В 1781 году его владельцем стал солепромышленник Максим Суровцев. Сегодня здесь находится краеведческий музей и представлена реконструкция интерьера дома. В музее собраны археологическая, естественно-научная, изобразительная коллекции, документы, книги по краеведению.

**Людмилинская скважина** – один из символов Соликамска. Здесь была обнаружена соль, содержащая большое количество хлорида калия и примеси железа. После проведения геологических исследований началось освоение крупнейшего в России Верхнекамского месторождения калийно-магниевых солей.

**Музей истории соли** демонстрирует технологическую цепочку производства соли. Он расположился на территории бывшего Усть-Боровского солеваренного завода. В музейный комплекс под открытым небом входят рассолоподъёмные башни, варницы, соляные лари, амбары. Здесь можно узнать много интересного об истории солеварения XVII–XX веков.

**СТОИМОСТЬ ЭКСКУРСИИ НА ОДНОГО ШКОЛЬНИКА:**

от 1232 руб. (при расчёте на группу 40 + 4 чел.).

**В СТОИМОСТЬ ВХОДИТ:**

- Экскурсионное обслуживание.
- Транспортное обслуживание.
- Страховка проезда.
- Сопровождение гида.

**ЗА ДОПОЛНИТЕЛЬНУЮ ПЛАТУ:**

- Входной билет в объект посещения.

**ОРИЕНТИРОВОЧНАЯ СУММА НАЛИЧНЫХ С СОБОЙ:** 100 руб.

\*Дополнительно оплачиваются входные билеты в Музей истории соли – от 80 руб., Музей «Дом воеводы» (вход + экскурсия) – от 160 руб.

\*Дополнительно оплачивается подача автобуса в отдалённые районы: Закамск, Гайва, Краснокамск, Пермский район и др.

**ЗАДАНИЕ:**

**Знаешь ли ты, как называлась соль, которую добывали в Пермском крае? Чем она отличалась от другой соли?**

---



---



---



---



---



---

**ПРИМЕЧАНИЯ:**

- Возможны изменения в программе по причинам, не зависящим от компании, в пределах указанной стоимости. Время и порядок предоставления туристских услуг, экскурсионные объекты, заявленные в программе, могут меняться при сохранении их объёма.
- Стоимость указана на одного школьника из расчёта, что в составе группы есть руководитель (40 школьников + 4 руководителя бесплатно).
- Дата тура заранее согласовывается, в зависимости от режима работы объекта посещения.





2 ВЕСЬ ГОД

МАРШРУТ  
ПОЗНАВАТЕЛЬНЫЙ  
ОБРАЗОВАТЕЛЬНЫЙ

11 КЛАСС

## ФОТОНИКА

### ПРЕДМЕТ И ТЕМА ЭКСКУРСИИ:

- Пермь индустриальная.
- Обществознание. Факторы и формы производства. Рынок.

XXI век – время инновационных разработок. Предлагаем вам посмотреть, как устроено современное предприятие. Для этого мы посетим производство известного кластера волоконно-оптических технологий «Фотоника».

Главное предприятие объединения – Пермская научно-производственная приборостроительная компания (ПНППК). Оно специализируется на разработке и выпуске навигационных приборов и систем.

«Фотоника» ведёт научно-исследовательскую работу, создаёт и внедряет современную продукцию фотоники и оптоэлектронного приборостроения.

1,5 часа

0,5 км

16–17 лет

пеший

от 10 до 40 человек

### ПРОГРАММА ТУРА:

ПАО «ПНППК» (ул. 25 Октября, д. 106).

**Кластер волоконно-оптических технологий «Фотоника»** – объединение производственных предприятий, научно-исследовательских институтов, сервисных компаний и образовательных учреждений. Якорное предприятие кластера – «Пермская научно-производственная приборостроительная компания», один из главных в России производителей навигационных приборов и систем.

**Завод оптоволоконных компонентов (ЗОК)** входит в кластер «Фотоника». Предприятие производит оптические волокна и элементы интегральной оптики, которые используются в источниках излучения, бортовых кабельных сетях, гироскопах, средствах связи. Здесь ведётся научно-исследовательская работа.

**Завод прецизионной механики (ЗПМ)** – одна из старейших площадок кластера «Фотоника», выпускает детали и простые сборочные единицы. На заводе проектируется и изготавливается оснастка для всех производственных площадок ПНППК.

### СТОИМОСТЬ ЭКСКУРСИИ НА ОДНОГО ШКОЛЬНИКА:

от 200 руб. (при расчёте на группу 40 + 4 чел.).

В СТОИМОСТЬ ВХОДИТ:

- Экскурсионное обслуживание.
- Сопровождение группы.

ЗА ДОПОЛНИТЕЛЬНУЮ ПЛАТУ:

- Транспортное обслуживание.

### ПРИМЕЧАНИЯ:

- Тур может быть организован в пятницу

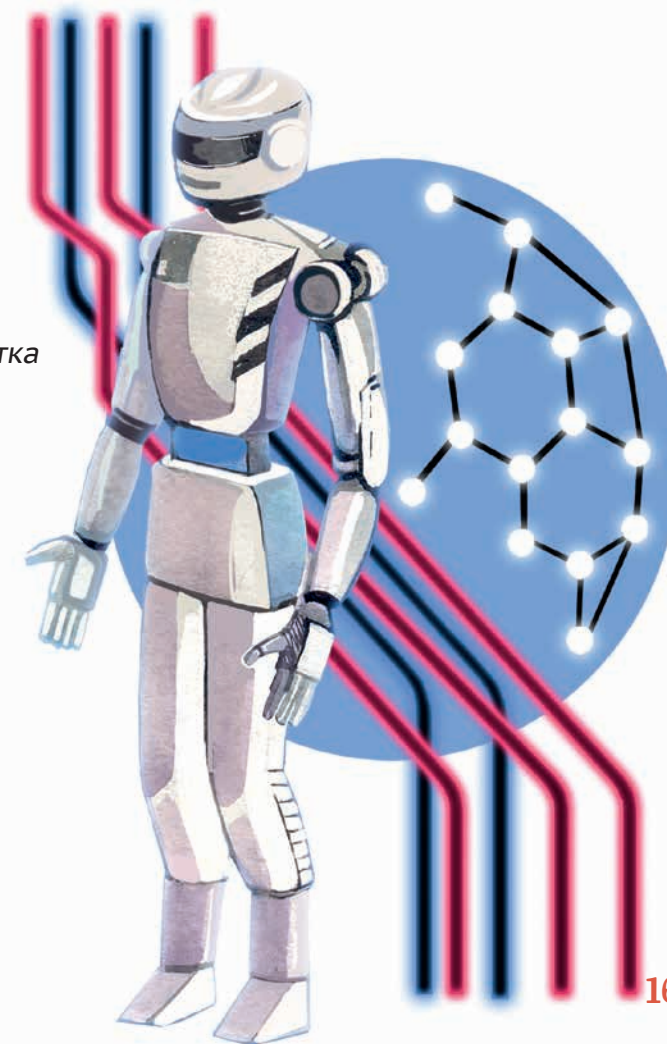

**ЗАДАНИЕ:****Разгадай кроссворд:****ПО ГОРИЗОНТАЛИ**

3. В него можно рассмотреть мельчайшие предметы.
5. Сложившаяся и непрерывно развивающаяся система знаний о закономерностях развития природы, общества.
6. Фаза, при которой происходит образование веретена деления, укорочение хромосом и формирование экваториальной пластинки.
8. Деятельность человека, направленная на создание духовных и материальных ценностей.

**ПО ВЕРТИКАЛИ**

1. Создатель обычной лампочки.
2. В чём химики обычно смешивают реагенты?
4. Гетеротрофные организмы, разлагающие сложные компоненты мёртвой цитоплазмы, доводя их до простых органических соединений, которые в последующем могут быть использованы продуцентами.
7. То, что приводит машину в движение.
9. Человек, искусно владеющий своим ремеслом.
10. Электронно-вычислительная машина.
11. Способ познания мира и выражения его восприятия человеком.
12. С помощью него измеряют скорость.
13. Человек, достигший высокого мастерства в своём деле.
14. Через этот прибор астрономы познают мир.
15. Оно превращает ночь в день и даёт энергию растениям.

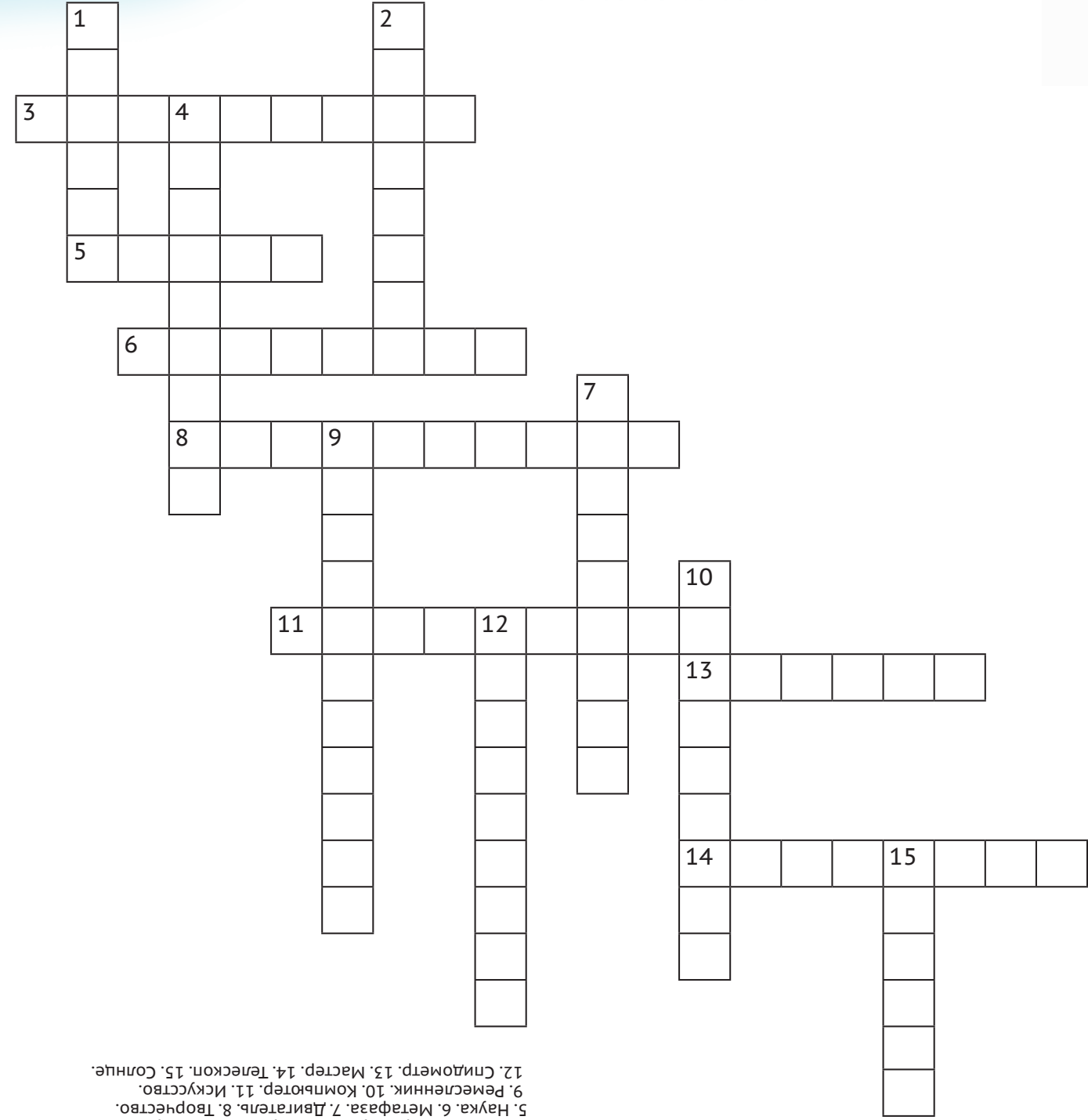

1. Эдисон. 2. Пробирка. 3. Микроскоп. 4. Редукторы.  
 5. Наука. 6. Метафаза. 7. Двигатель. 8. Творчество.  
 9. Ремесленник. 10. Компьютер. 11. Искусство.  
 12. Спидометр. 13. Мастер. 14. Телескоп. 15. Солнце.



3  
ВСЬ  
ГОД

МАРШРУТ

ОБРАЗОВАТЕЛЬНЫЙ

ПОЗНАВАТЕЛЬНЫЙ

ЭКОЛОГИЧЕСКИЙ

11  
КЛАСС

## КАМЕННЫЙ ГОРОД

### ПРЕДМЕТ И ТЕМА ЭКСКУРСИИ:

- Природные ландшафты Пермского края.
- Биология. История развития жизни в палеозойскую эру.

Предлагаем вам посетить Каменный город – уникальный памятник природы нашего края. Мы прогуляемся по узким улочкам и широким проспектам, заглянем на центральную площадь и познакомимся с загадочными обитателями города – Черепахой, Тюленем, Пернатым Стражем, Крысой.

Каменный город – это комплекс огромных камней, которые создают впечатление настоящих домов и улиц, а также причудливых животных. Считается, что это русло древней реки.

С высоты Каменного города открывается вид на бескрайнюю уральскую тайгу.

Мы прикоснёмся к истории и поразмышляем о том, как на Земле развивалась жизнь. По пути в Каменный город вы увидите документальный фильм, посвящённый основным геологическим периодам.

11 часов

400 км

16–17 лет

смешанный

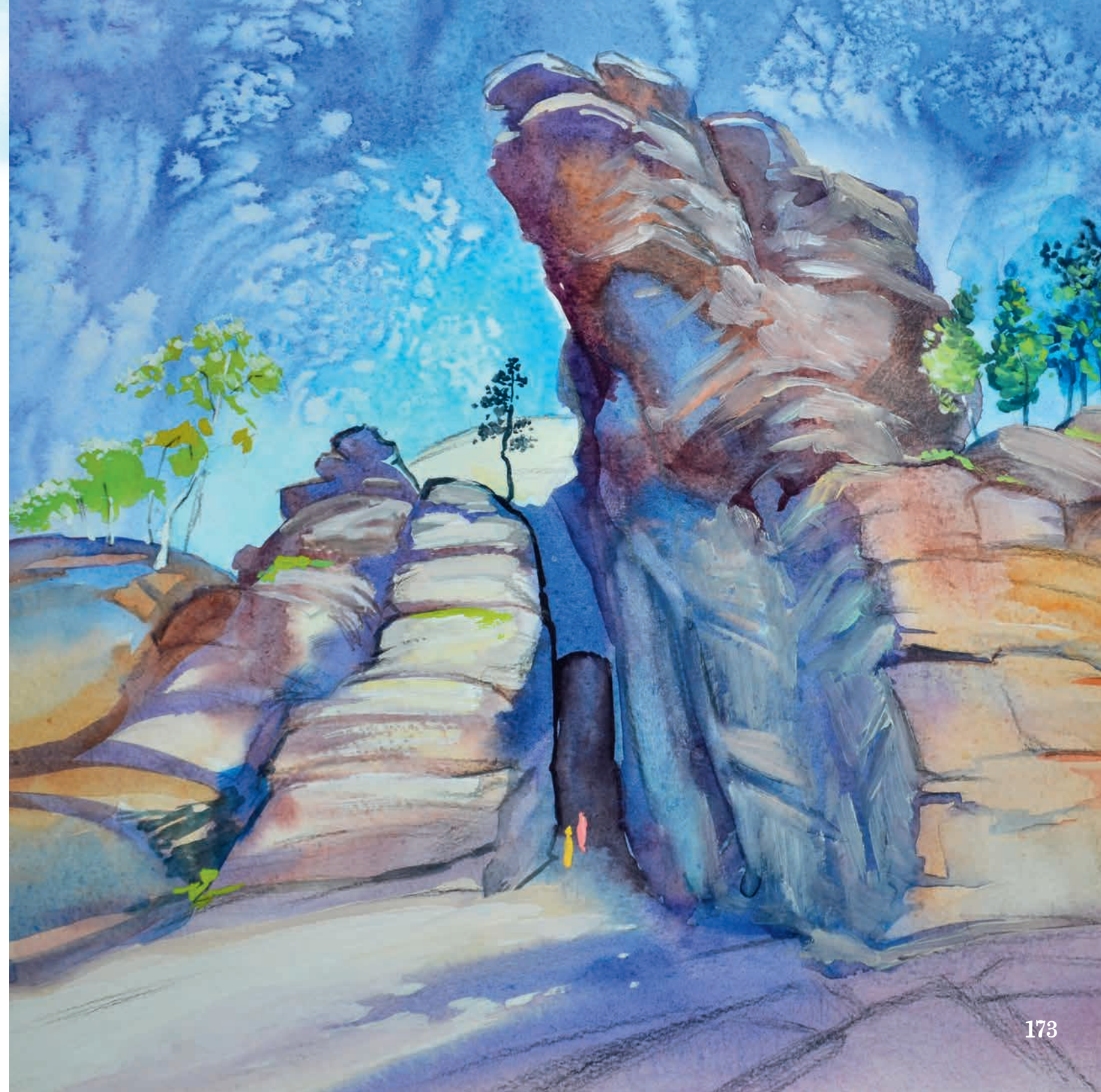
от 10 до  
40 человек



**ПРОГРАММА ТУРА:**

1. Встреча группы у здания учебного заведения.
2. Каменный город (Пермский край, Гремячинский городской округ).
3. После окончания экскурсионной программы ученики вернутся к зданию школы.

**Каменный город** – памятник природы в Пермском крае на вершине хребта Рудянский спой Уральских гор. Своё название он получил за сходство с настоящим городом с узкими улочками, площадями и арками. Учёные считают, что миллионы лет назад здесь протекала река, которая и создала ландшафт Каменного города. Скалы состоят из прочного мелкозернистого песчаника. Высота «домов» доходит до 12 метров. За сходство с животными камни, которые здесь есть, назвали Черепаха, Тюлень, Пернатый Страж, Крыса. С высоты Каменного города открывается живописный панорамный вид.

**СТОИМОСТЬ ЭКСКУРСИИ НА ОДНОГО ШКОЛЬНИКА:**

от 1155 руб. (при расчёте на группу 40 + 4 чел.).

**В СТОИМОСТЬ ВХОДИТ:**

- Экскурсионное обслуживание.
- Транспортное обслуживание.
- Страховка проезда.
- Сопровождение гида.
- Обед.

**ПРИМЕЧАНИЯ:**

- Возможны изменения в программе по причинам, не зависящим от компании, в пределах указанной стоимости.
- Время и порядок предоставления туристских услуг, экскурсионные объекты, заявленные в программе, могут меняться при сохранении их объёма.
- Стоимость указана на одного школьника из расчёта, что в составе группы есть руководитель (40 школьников + 4 руководителя бесплатно).
- Дата тура заранее согласовывается, в зависимости от режима работы объекта посещения.

**ЗАДАНИЕ 1:**

Ни одна путевая экскурсия не может обойтись без увлекательного рассказа опытного экскурсовода. Успех любого тура и экскурсии напрямую зависит от того, насколько ярким и насыщенным будет экскурсионное сопровождение.

**Предлагаем вам почувствовать себя настоящим экскурсоводом и составить небольшой путевой рассказ (легенду) о путешествии в Каменный город с использованием следующих слов и словосочетаний: «Рудянский спой», «Черепаха», «Останцы», «Скалы», «Пернатый Страж», «Лабиринт».**

**ЗАДАНИЕ 2:**

**Соотнесите название геологического периода палеозойской эры с его описанием:**

Название геологического периода палеозойской эры	Описание
Девонский период	1. Последний геологический период палеозойской эры. Это единственный период, получивший российское название, которое дал шотландский геолог Родерик Мурчисон. Кроме того, данный период был знаменателен тем, что во время его действия произошло формирование суперконтинента Пангея, а также самое массовое за всю историю вымирание древних растений и животных.
Кембрийский период	2. Это четвёртый период палеозойской эры в геологической истории нашей планеты. Это время бурного развития экологической системы и серьёзных катаклизмов. События, произошедшие в те времена, имели чрезвычайное влияние на развитие последующей земной жизни. Это период становления почвы, развития новых форм и видов живых существ, динамичного завоевания ими суши, начало формирования гумуса и залежей полезных ископаемых.
Ордовикский период	3. Первый период палеозойской эры, продолжается 56 млн лет. В это время происходит активное формирование горных массивов. На земле всё так же могут обитать лишь бактерии и водоросли. Зато в морских глубинах царит разнообразие живых организмов. Появляются трилобиты – беспозвоночные членистоногие, похожие на современных представителей семейства раков. В водоёмах увеличивается количество магния и кальция. Минеральные соли, содержащиеся в земле, в больших количествах начинают поступать в моря. Это даёт возможность животным, обитающим в воде, эволюционировать – создавать твёрдый скелет.
Пермский период	4. Этот второй период палеозойской эры длился около 41 млн лет. Во время этого периода произошло много изменений окружающей среды. Ледники начали перемещаться на континенты, а уровни океана значительно снизились. Сочетание изменения температуры и потери океанской воды привело к массовому вымиранию, которое ознаменовало конец периода. Около 75% всех живых существ в то время вымерли.



4  
ВСЬ  
ГОД

МАРШРУТ

ПОЗНАВАТЕЛЬНЫЙ  
ОБРАЗОВАТЕЛЬНЫЙ11  
КЛАСС

## ПО УРАЛУ С ДОКТОРОМ ЖИВАГО

### ПРЕДМЕТ И ТЕМА ЭКСКУРСИИ:

- Культура Пермского края.
- Литература. Б. Л. Пастернак «Доктор Живаго».

Приглашаем вас на экскурсию в посёлок Всеволодо-Вильва, с которым связаны судьбы многих выдающихся людей: промышленника и мецената Саввы Морозова, писателя и поэта Бориса Пастернака, писателя Антона Чехова, биохимика Бориса Збарского.

Мы познакомимся с биографией и творчеством Пастернака, который побывал здесь в 1916 году. Пастернак много путешествовал по Пермскому краю, открывая для себя целый новый мир – Урал. Результатом вдохновения стал роман «Доктор Живаго».

Мы посетим музей Пастернака и погуляем по удивительному саду, который как будто вырос из его стихов.

Мы заглянем в керамическую мастерскую «АРТель», посетим Морозовский парк и мемориал, посвящённый Великой Отечественной войне.

В конце экскурсии вас ожидает встреча с Александровскими Голубыми озёрами с чистой бирюзовой водой. Здесь можно сделать отличные фотографии! А ещё поищем известняк с отпечатками морских водорослей и моллюсков – ведь миллионы лет назад в этом месте было Пермское море.

13 часов

460 км

16–17 лет

смешанный

от 15 до  
47 человек

### ПРОГРАММА ТУРА:

1. Встреча группы у здания учебного заведения.
2. Музей «Дом Пастернака» (Пермский край, Александровский район, п. Всеволодо-Вильва, ул. Свободы, д. 47).
3. Александровские Голубые озера (Пермский край, Александровский район).

**Всеволодо-Вильва** – посёлок в Александровском районе Пермского края. С посёлком связаны имена таких известных людей, как писатель, поэт, лауреат Нобелевской премии Борис Пастернак, промышленник и меценат Савва Морозов, учёный-химик Борис Збарский, князя Всеволожские.

Здесь находятся музей Пастернака с садом, керамическая мастерская «АРТель», Морозовский парк, который заложил сам С. Морозов, мемориал, посвящённый Великой Отечественной войне.

**Музей «Дом Пастернака»** – восстановленный в 2008 году дом управляющего заводами С. Морозова. Здесь Борис Пастернак жил в 1916 году. Окрестности Всеволодо-Вильвы он описал в романе «Доктор Живаго». В доме представлены три музейные экспозиции: «Зелёная гостиная», «Кабинет управляющего», «Всеволодо-Вильва: завод – станция – посёлок», рассказывающие не только историю дома и его бывших хозяев, но и всего посёлка.

**«Сад поэта»** – это парк рядом с музеем Пастернака, где посадили растения, которые встречаются в лирике поэта: акация, сирень, рябины, сосны. Также здесь установили оригинальные арт-объекты, например качели-пианино.

**Александровские Голубые озёра** – рукотворные водоёмы, которые образовались на месторождении известняка после того, как старые карьеры затопили.

Вода в озёрах красивого бирюзового цвета – в ней содержатся примеси меди.

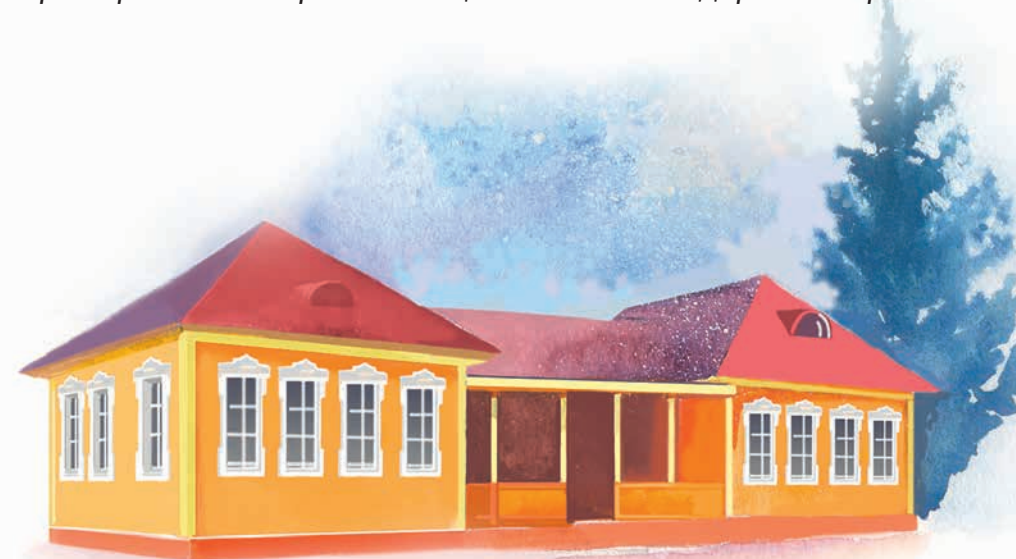

### СТОИМОСТЬ ЭКСКУРСИИ НА ОДНОГО ШКОЛЬНИКА:

от 725 руб. (при расчёте на группу 40 + 4 чел.).

#### В СТОИМОСТЬ ВХОДИТ:

- Автобус.
- Экскурсионное обслуживание.

#### ЗА ДОПОЛНИТЕЛЬНУЮ ПЛАТУ:

- Билет в музей (экскурсионный) – 80 руб./чел. – школьный, 150 руб./чел. – взрослый.
- Комплексный обед в кафе – 220 руб./чел.
- Мастер-класс по керамике – 150 руб./чел.
- Вход на территорию базы «Голубое озеро» – 50 руб./чел. (100 руб./чел. в купальный сезон)

### ЗАДАНИЕ 1:

Кедр у Дома Пастернака – живой свидетель пребывания поэта во Всеволодо-Вильве.

В 2017 году кедру был присвоен статус «Памятник живой природы всероссийского значения». Как ты думаешь, кто старше: кедр или Пастернак?

**Найди ответ на сайте Деревья – памятники живой природы <http://rosdrevo.ru/derevyu-pamyatniki-zhivoy-prirody-spisok/>**



### ПРИМЕЧАНИЯ:

- Возможны изменения в программе по причинам, не зависящим от компании, в пределах указанной стоимости.
- Время и порядок предоставления туристских услуг, экскурсионные объекты, заявленные в программе, могут меняться при сохранении их объёма.
- Дата тура заранее согласовывается, в зависимости от режима работы объекта посещения.

### ЗАДАНИЕ 2:

С посёлком Всеволодо-Вильва связаны судьбы многих выдающихся людей. Великий писатель и поэт Борис Леонидович Пастернак также провёл часть своей жизни в этом небольшом уральском посёлке. Пребывание на Урале вдохновило писателя на создание романа «Доктор Живаго».

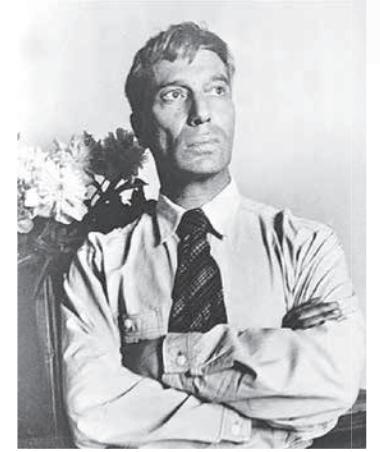

**Представляем вашему вниманию небольшой отрывок текста, с описанием жизни великого писателя на Урале. Однако в этом тексте есть некоторые неточности. Найдите их и исправьте.**

«Дом Пастернака – это дом управляющего заводами, а также представителя династии крупнейших солепромышленников Строгановых (1). Здесь провёл почти полгода – с мая по начало октября (2) 1916-го – молодой поэт Борис Пастернак, в будущем – автор романов «Доктор Живаго» и «Белая гвардия» (3), лауреат Нобелевской премии.

Борис Пастернак родился в 1890 году в Санкт-Петербурге (4). С детства Борис Леонидович Пастернак, стихи которого были ещё не написаны, находился в удивительной творческой атмосфере. Дом его родителей был всегда гостеприимно распахнут для знаменитых гостей. Кроме Льва Толстого, здесь бывали композиторы Скрябин и Рахманинов, художники Левитан и Иванов, и многие другие. Помимо литературы будущий лауреат Нобелевской премии всерьёз увлекался живописью и планировал связать свою дальнейшую жизнь с изобразительным искусством» (5).

1. Строгановы не имели к посёлку Всеволодо-Вильва никакого отношения.  
2. Пастернак жил на Урале с января по июнь 1916 года.  
3. «Белую гвардию» написал Булгаков.  
4. Пастернак родился в Москве.  
5. Вторым увлечением Пастернака после литературы была музыка, а не живопись.





**ПЕРМЬ  
ВЕЛИКАЯ**

Впечатления  
через край

### Туристский информационный центр

Туристский информационный центр является структурным подразделением Государственного автономного учреждения Пермского края «Центр развития туризма».

Основная деятельность Туристского информационного центра – информирование российских и иностранных туристов о возможностях путешествий по территории Пермского края. Консультанты Туристского информационного центра готовы предоставить посетителям всю необходимую информацию о достопримечательностях, маршрутах, мероприятиях, а также местах размещения и транспорте.

Здесь вы можете бесплатно получить туристические карты и другие путеводители по краю. Большое количество интересной и актуальной информации, красочные иллюстрации и профессиональные фотографии – картами легко воспользоваться, планируя поездку выходного дня или мероприятие для класса.

г. Пермь, ул. Ленина, 58, вход со стороны Комсомольского пр-та

Телефон 8(342) 214-10-80. E-mail: [info@visitperm.ru](mailto:info@visitperm.ru)

Сайт: [visitperm.ru](http://visitperm.ru)

г. Кунгур, ул. Октябрьская, 19а

Телефон 8(34271) 2-29-62. E-mail: [turinfokungur@mail.ru](mailto:turinfokungur@mail.ru)

Сайт: [visitperm.ru](http://visitperm.ru)



г. Пермь,  
ул. Газеты «Звезда», 27, оф. 205  
Телефон 8(342) 255-42-34  
E-mail: [info@finist-class.ru](mailto:info@finist-class.ru)  
Сайт: [www.finist-class.ru](http://www.finist-class.ru)

### Класс! (ООО «Финист трэвел»)

Класс! – агентство образовательного туризма.

Тщательно отбирая самые интересные образовательные туры, мы знакомим детей и подростков с окружающим миром, архитектурой, промышленностью и историей страны через игры, приключения, мастер-классы и экскурсии.



г. Пермь, ул. Ленина, 66 (оф. 1, 2, 3)  
Телефон (342) 254-01-50  
(многоканальный)  
E-mail: [2540150@mail.ru](mailto:2540150@mail.ru)  
Сайт: [www.pcot.ru](http://www.pcot.ru)

### «Пермский центр отдыха и туризма»

Туроператор по внутреннему и въездному туризму. Опыт организации дошкольных и школьных групповых экскурсий и туров с 2011 года.

Разрабатываем маршруты, обеспечиваем сопровождающими и гидами, контроль на протяжении всего маршрута, консультирование по памяткам и документации. Предварительная работа с руководителями групп, подготовка группы к маршруту.



г. Пермь  
ул. 1-я Красноармейская, 4  
Телефон 8-902-64-888-33  
E-mail: [kalina-tour@mail.ru](mailto:kalina-tour@mail.ru)  
[vk.com/kalinaperm](http://vk.com/kalinaperm)

### Туристическая компания «Калина»

Одними из приоритетных направлений деятельности туристической компании «Калина» являются развитие внутреннего туризма, организация детского отдыха, разработка авторских туристических программ по России, Перми, Пермскому краю. В том числе и новый для Перми и Пермского края формат туристических поездок – туры на пригородных электропоездах и впервые реализованный в 2018 году проект – экскурсия на Ретро-поезде.

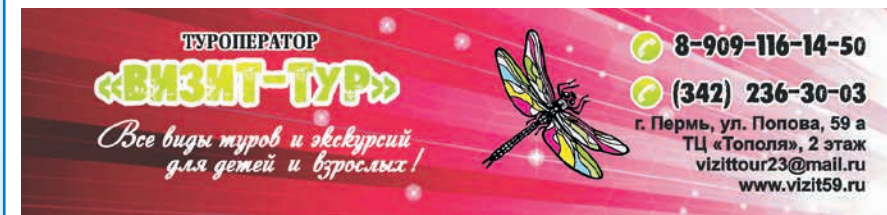

### «Визит-Тур»

Туроператор «Визит-Тур» предлагает экскурсии для детей и взрослых по Перми и Пермскому краю, туры выходного дня, экскурсии на производство, мастер-классы для школьников, программы праздников на выпускной, последний звонок, Новый год, Масленицу и др. 15 лет в туризме!



г. Пермь,  
ул. Куйбышева, 115б, Мира, 11  
Тел.: 8 (342) 204-05-20  
8-922-379-05-20 (Viber, WhatsApp)  
E-mail: info@avttravel.ru  
Сайт: www.avttravel.ru

### «А.В.Т. Трэвел»

Туристическая компания «А.В.Т. Трэвел» - Пермский туроператор по внутреннему и международному въездному туризму. Наша компания занимается экскурсиями для школьников, школьными турами и детским отдыхом.



г. Пермь, ул. Петропавловская, 185  
(бизнес-инкубатор)  
Телефон 8-909-119-17-35  
E-mail: livetrips@bk.ru  
Сайт: uznauperm.ru

### ООО «Живая история»

Наши основные направления деятельности:

- Театрализованные экскурсии по городу Перми и Уралу
- Экскурсии для школьников
- Сплавы и походы с комфортом.

Приобщая к культуре через историю города или края, мы помогаем детям познавать мир вокруг, открывать для себя новые взгляды на привычные вещи. Экскурсии с нами – это: возможность неформального общения; возможность отдохнуть детям от гаджетов, а родителям от детей; свежий воздух, свежие взгляды; прикосновение к истории; с пользой проведенный отдых!



### «Центр Туристско-Экскурсионной Деятельности» («Центр ТЭДи»)

«Центр ТЭДи» является туроператором по внутреннему и международному въездному туризму, где особое значение имеет надёжность! Мы специализируемся на детском, семейном и инклюзивном туризме. Организуем маршруты и краеведческие программы в соответствии с требованиями и нормами детско-юношеского туризма.

Телефон 8-904-848-20-54  
E-mail: centrtedi@yandex.ru  
Сайт: centrtedi.ru



г. Пермь, ул. Седова, 22, оф. 207  
Телефоны: 8(342) 274-84-43, 8-982-454-40-43  
E-mail: prazdnik.tur@mail.ru  
Сайт: www.prazdnik-tur.pф

### «Праздник-Тур»

Туроператор, специализирующийся на детском туризме. Создатель эксклюзивного тура «Резиденция Дедушки Мороза в Перми», квестов по городу для школьников и поездок по городам России. Оформляем весь пакет документов для ГИБДД. Дарим праздничное настроение детям на любой экскурсии! Уже 10 лет мы работаем – вы отдыхаете!



Телефон 8-982-442-54-23  
E-mail: Savincevas@mail.ru

### ИП Савинцева С. В.

Организатор образовательных промышленных и патриотических экскурсий. Региональный представитель федеральной программы «Дороги Победы». Сотрудничество с Нытвенским металлургическим заводом, Ассоциацией промышленного туризма и АНО «АРВТ» (Агентство развития внутреннего туризма), общественной организацией ветеранов войны в Афганистане.



г. Пермь, ул. Ижевская, 30  
Телефоны: 8-963-018-22-96,  
8(342) 259-93-89, 259-25-04  
E-mail: 2599389@mail.ru  
Сайт: Бонус-тур.pф

### «Бонус-тур»

Увлекательные детские экскурсии с элементами анимации, экскурсии-квесты, экскурсии с персонажами, праздничные и календарные экскурсии. Выездные занятия прямо у вас в классе (в том числе и с музейными экспонатами). Анимационные игровые программы на территории школы. Полная подготовка документов для ГИБДД.





Пермский край, г. Кунгур,  
ул. Октябрьская, д. 19а  
Телефоны: 8(34271) 2-29-24, 2-29-65.  
E-mail: kumir2001@yandex.ru  
Сайт: www.kungur-tour.ru

### Туристическая фирма «КуМир»

Туристическая фирма «КуМир» предлагает познакомиться с культурой, историей и природой Пермского края, города Кунгура. Наши экскурсоводы и инструкторы знакомы с особенностями работы с детскими и молодёжными группами, умеют увлечь рассказом и составить познавательный маршрут. Мы рады каждому туристу и относимся к нему, как к дорогому гостю!



г. Пермь, Комсомольский пр., 62, оф. 3  
Телефоны: 8(342) 201-85-85,  
8-909-11-77-111  
E-mail: 2474848@mail.ru,  
t2018585@mail.ru  
Сайт: http://shkolatur.ru/

### «Школа-Тур»

«Школа-Тур» является туроператором по внутреннему туризму. Основными направлениями нашей деятельности являются детский и молодёжный туризм. Для школьных и молодёжных групп мы разрабатываем специальные маршруты во время каникул, к памятным датам, по темам школьной программы и мн. др. Всегда предоставляем бесплатные места для взрослых – сопровождающих детских групп.



г. Пермь, ул. Некрасова, 35,  
оф. 209, 210.  
Телефоны: 8(342) 276-54-34,  
8-904-84-36-351  
E-mail: permgid@mail.ru  
Сайт: www.gid-perm.ru

### Экскурсионное бюро «Пермь Гид Экскурс»

Наше бюро было основано в 2008 году. У нас небольшой, но дружный и творческий коллектив. Мы постоянно развиваемся и каждый сезон предлагаем нашим клиентам что-то новое. В бюро работают специалисты в области туризма, знатоки и ценители истории, литературы, биологии и географии. Специализируемся на промышленном туризме для школьников.

г. Пермь, ул. Борчанинова, 15-23  
Телефоны: 8-912-783-09-55,  
8(342) 222-25-05  
E-mail: firssowa@mai.ru  
Сайт: <https://www.aspectus-perm.com/ekskursii>

### ООО «Таурус-групп»

Компания создана в 2016 году, с целью оказания информационных и экскурсионных услуг. Основатель – Фирсова Анастасия Владимировна – более 20 лет занимается разработкой и проведением историко-культурных экскурсий, преподаёт на кафедре туризма ПГНИУ, реализует социально-культурные проекты. Школьники младшего, среднего и старшего звена – наша аудитория! Для них мы проводим путешествия литературной тематики по Пермскому краю.



### Туроператор по внутреннему туризму «РаСвет»

Наше кредо: Всё лучшее – детям!  
г. Пермь, Бульвар Гагарина, 77, оф. 306  
Телефон 8(342) 255-41-02  
E-mail: s@rasvetperm.ru  
Сайт: www.rasvet-tur.ru



г. Пермь, Комсомольский пр-т,  
38, оф. 403  
Телефоны: 8(342) 293-66-10,  
8-902-83-42-082  
E-mail: avtokruiz59@mail.ru  
Сайт: [avtokruiz59.ru](http://avtokruiz59.ru), [школьный-автобус.рф](http://школьный-автобус.рф)

### Туроператор ООО «Автокруз»

Туристическая компания «Автокруз» занимается организацией детского и юношеского отдыха с 2010 года, и сейчас является одним из ведущих туроператоров по детскому отдыху. У нас доступные цены за счёт собственного парка комфортабельных туристических автобусов, которые полностью соответствуют требованиям Министерства транспорта. Проводим экскурсионные программы по территории России; экскурсии по Перми и краю для пермских и региональных школьных групп.







## СОДЕРЖАНИЕ

А я иду, шагаю по Перми . . . . .	4
Светофория: автобусная экскурсия-квест . . . . .	8
Конь-огонь . . . . .	12
Капитан Коко и Зелёное Стёклышко . . . . .	16
Символы Пермского края . . . . .	20
Какого цвета ремёсла? . . . . .	24
Все профессии важны. . . . .	28
Красавинский хуторок . . . . .	32
Дивное устройство мира . . . . .	36
По следам Ивана Семёнова . . . . .	40
Войди в природу другом . . . . .	44
Секреты галереи . . . . .	48
Дорогой Гиппократ . . . . .	52
В гости к «Оляпке» . . . . .	56
Обвинская роза . . . . .	60
Счастье в фантиках . . . . .	64
Черновское городище . . . . .	68
Гляденовская культура . . . . .	72
Маршрутами Великой Северной экспедиции . . . . .	76
Секреты уральских мастеров . . . . .	80
Игры и забавы в Хохловке . . . . .	84
Жизнь Очёрии и ивантозавра . . . . .	88
Чусовские сказы . . . . .	92

История одной тюбетейки . . . . .	96
Богатство земли – отечеству, себе – имя . . . . .	100
Пермский звериный стиль . . . . .	104
Шагаем в ногу . . . . .	108
Школа дизайна . . . . .	112
Сила Камского моря. . . . .	116
Синтез искусств . . . . .	120
Пермь спортивная . . . . .	124
Старина Кунгур . . . . .	128
Город Дягилевых. . . . .	132
В гости к поэту Василию Каменскому. . . . .	136
Урал промышленный . . . . .	140
Профессии будущего . . . . .	144
Экология здоровья . . . . .	148
Велодрайв. . . . .	152
Куда пойти учиться? . . . . .	156
Георгиевская лента . . . . .	160
Пермяк – солёные уши . . . . .	164
Фотоника . . . . .	168
Каменный город . . . . .	172
По Уралу с Доктором Живаго . . . . .	176



**ПЕРМСКИЙ КРАЙ – ДЕТЯМ:**  
**каталог экскурсионно-образовательных маршрутов**

**Маршруты составляли туроператоры:**

«Калина», «Класс!» (ООО «Финист трэвел»), «Пермский центр отдыха и туризма»,  
«Визит-Тур», «А.В.Т. Трэвел», ООО «Живая история»,  
«Центр Туристско-Экскурсионной Деятельности» («Центр ТЭДи»),  
«ПРАЗДНИК-ТУР», ИП Савинцева С. В., «Бонус-тур», «КуМир», «Школа-Тур»,  
«Пермь Гид Экскурс», ООО «Таурус-групп», «РаСвет»,  
ООО «Автокруиз», «Артикул» (Ви Эль), «Ural.travel» (ООО «Мир экскурсий»).

**Авторы заданий к маршрутам:**

*Игнатьева Оксана Валерьевна*

*Кимерлинг Анна Семёновна*

*Лысенко Олег Владиславович*

*Титов Константин Викторович*

*Редактор – Анастасия Казакова*

*Художник-иллюстратор – Елена Аликина*

*Компьютерная вёрстка – Людмила Черных*

*Корректор – Инна Плотникова*

ISBN 978-5-91076-207-1



9 785910 762071